RENTAIR
MASTER YOUR CLIMATE

Huurgids

Guide de location

Voor gratis advies bel 0800-24544

Pour conseil gratuit appelez 0800-24544

INHOUDSOPGAVE TABLE DES MATIÈRES

Elektrische verwarmingstoestellen *Chauffages électriques*	8
Oliegestookte verwarmingstoestellen *Chauffages au mazout*	16
Mobiele stookplaatsen *Chaufferies mobiles*	22
Brandstoftanks en toebehoren verwarming *Réservoirs de carburant et accessoires de chauffage*	24
Monobloc airconditioners *Climatiseurs monobloc*	32
Split airconditioners *Climatiseurs split*	34
Rooftop airco's met waterpomp *Climatiseurs rooftop avec pompe à chaleur*	40
Bouwdrogers *Déshumidificateurs de chantier*	48
Waterschadedrogers *Déshumidificateurs pour dégâts des eaux*	50
Specialistische drogers *Déshumidificateurs spécialisés*	52
Adsorptiedrogers *Déshumidificateurs par adsorption*	59
Multifunctionele ventilatoren *Ventilateurs multifonctions*	64
Afzuigventilatoren *Ventilateurs aspirants*	66
Waterschade ventilatoren *Ventilateurs pour dégâts des eaux*	68
Axiaal ventilatoren *Ventilateurs axiaux*	70
Radiaal ventilatoren *Ventilateurs radiaux*	74
Luchtbevochtigers *Humidificateurs*	82
Stroomgeneratoren *Groupes électrogènes*	86
Verlengkabels en kabelbeschermers *Rallonges électriques et protections de câbles*	90
Verdeelkasten *Boîtes de distribution*	92
Lichtmasten *Mâts d'éclairage*	98

Vindt u het gewenste artikel niet ? - Vraag Rentair om advies ! **Bel 0800-24544**
Vous ne trouvez pas l'article souhaité ? - Demandez conseil à Rentair ! ***Appelez le 0800-24544***

Professionele mobiele oplossingen

Verwarmingstoestellen elektrisch
Verwarmingstoestellen oliegestookt
Mobiele stookplaatsen
Monobloc airconditioners
Split airconditioners
Rooftop airco met warmtepomp
Bouwdrogers
Waterschadedrogers
Specialistische drogers
Adsorptiedrogers
Multifunctionele ventilatoren
Stofafzuiging
Axiaal ventilatoren
Radiaal ventilatoren
Luchtbevochtigers
Stroomgeneratoren
Elektrische bekabeling
Elektrische verdeelkasten

Honderden projecten uitgevoerd
Rentair heeft ervaring met zeer uiteenlopende situaties waarvoor we oplossingen hebben geboden aan onze klanten. Wij verhuren niet alleen professionele toestellen van hoge kwaliteit, maar bieden ook een advies op maat, levering en installatie op uw locatie en een 7/7 24/24 service tijdens de verhuurperiode. Onze jarenlange ervaring is voor onze klanten de reden dat zij kiezen voor de oplossingen van Rentair.

Voor een indruk van onze projecten zie: https://www.rentair.be/nl/projecten.

Contacteer ons
Bel Rentair voor gratis advies of een bezoek bij u ter plaatse op het nummer 0800-24544.

Appareils mobiles professionnels

Chauffages électriques
Chauffages au mazout
Chaufferies mobiles
Climatiseurs monobloc
Climatiseurs split
Climatiseurs rooftop avec pompe à chaleur
Déshumidificateurs de chantier
Déshumidificateurs pour dégâts des eaux
Déshumidificateurs spécialisés
Déshumidificateurs par adsorption
Ventilateurs multifonctions
Ventilateurs d'extraction
Ventilateurs axiaux
Ventilateurs radiaux
Humidificateurs
Groupes électrogènes
Rallonges électriques
Boîtes de distribution

Des centaines de projets exécutés
Rentair possède une expérience de situations très diverses pour lesquelles nous avons proposé des solutions à nos clients. Non seulement nous louons des appareils professionnels de haute qualité, mais nous prodiguons aussi des conseils sur mesure, la livraison et l'installation chez vous et un service 7 jours sur 7 et 24 heure sur 24 pendant la période de location. C'est grâce à notre longue expérience que nos clients optent pour les solutions de Rentair.

Pour un aperçu de nos projets, consultez : https://www.rentair.be/fr/projects.

Contactez-nous:
Téléphonez à Rentair au numéro 0800-24544 pour un conseil gratuit ou une rencontre chez vous.

Recente projecten Projets récents

Verwarming en droging van appartementen te Sint-Genesius-Rode.
Chauffage et déshumidification des appartements à Rhode-Saint-Genèse.

Koeling, verwarming en ventilatie van een tijdelijke supermarkt te Hoeffalize.
Climatisation, chauffage et ventilation d'un supermarché temporaire à Houffalize.

Koelen en verwarmen van een tijdelijk restaurant met exotische vlinders in Knokke.
Refroidissement et chauffage d'un restaurant temporaire avec des papillons exotiques à Knokke.

Verwarming van een groot ziekenhuis in aanbouw AZ St. Maarten Mechelen.
Chauffage d'un grand hôpital en construction AZ St. Mars à Malines.

Airconditioning van een RTBF opname studio.
Climatisation d'un studio d'enregistrement RTBF.

Ventilatie van een kantoorgebouw en parking in aanbouw in Brussel.
Ventilation d'un immeuble de bureaux et parking en construction à Bruxelles.

RENTAIR
MASTER YOUR CLIMATE

Beheers uw klimaat

In deze huurgids presenteren wij u ons gamma verhuurtoestellen voor (bijna) elke situatie op het gebied van tijdelijke klimaatbeheersing en energievoorziening. Rentair verhuurt toestellen voor de voorziening van airconditioning, verwarming, droging, luchtbevochtiging, ventilatie en elektriciteit bij projecten, evenementen, kantoren, bedrijven en particulieren.

Wij bieden u een totaaloplossing voor uw tijdelijk klimaatprobleem of nood aan elektriciteit:

- Een persoonlijk bezoek op uw werk of bij u thuis en een gezamenlijke analyse van de situatie;
- Berekening van het benodigd vermogen met een in de praktijk ontwikkeld computermodel;
- Selectie van de juiste toestellen en toebehoren voor uw tijdelijk klimaatprobleem;
- Installatie van professioneel materiaal door ervaren installateurs;
- Technische permanentie 7/7 24/24 en interventie binnen de 24 uren gedurende de verhuurperiode;
- Afhaling van de toestellen in samenspraak met u.

De toestellen van Rentair worden voor de verhuur aan u nauwgezet onderhouden en getest door gekwalificeerde techniekers die regelmatig bijkomende opleidingen volgen. Op onze website www.rentair.be vindt u het overzicht van ons gamma inclusief de laatste nieuwigheden.

Contrôlez votre climat

Dans ce guide de location, nous présentons notre gamme de matériel de location pour (presque) toutes les situations dans le domaine de la régulation temporaire du climat et de l'alimentation en énergie. Rentair loue du matériel pour la climatisation, le chauffage, la déshumidification, l'humidification de l'air, la ventilation et l'électricité pour des projets, des événements, des bureaux, des entreprises et des particuliers.

Nous vous proposons une solution totale à votre problème climatique temporaire ou à votre besoin d'électricité:

- Visite personnelle sur votre lieu de travail ou à votre domicile et analyse conjointe de la situation;
- Calcul de la puissance requise avec un modèle informatique développé dans la pratique;
- Sélection des bons appareils et accessoires pour votre problème climatique temporaire;
- Installation du matériel professionnel par des installateurs expérimentés;
- Permanence technique 24 heures sur 24 et 7 jours sur 7 et intervention dans les 24 heures pendant la période de location;
- Enlèvement des appareils en concertation avec vous.

Les appareils Rentair sont méticuleusement entretenus et testés pour la location par des techniciens qualifiés qui suivent régulièrement des formations complémentaires. Sur notre site Web www.rentair.be, vous trouverez un aperçu de notre gamme, y compris les nouveautés.

Verwarming
Chauffage

Droging
Déshumidification

Ventilatie
Ventilation

Airconditioning
Airconditioning

Bevochtiging
Humidification

Elektriciteit
Électricité

RENTAIR
MASTER YOUR CLIMATE

7/7
24/24
SERVICE

Oliegestookte en elektrische verwarming

Rentair kan voor bijna elke ruimte die u wilt verwarmen de juiste oplossing aanbieden.
Wij beschikken over mobiele oliegestookte verwarmingstoestellen met een hoog rendement en beschikbaar in vermogens van 45-400 kW, met interne of externe brandstoftank,
op 230V of 400V, met 1 of 2-trapsbranders.

Deze oliegestookte toestellen kunnen binnen de 48 uur uw werf, evenement, kantoor, bedrijfsgebouw, werkplaats of woning optimaal verwarmen. Wij zoeken samen met u naar de beste opstellingen om brandstof te besparen, hiervoor hebben wij o.a. speciale toebehoren zoals brandstofpompen ontwikkeld. Wij kunnen ook sensoren voorzien in onze brandstoftanks die via internet een waarschuwing geven als het niveau te laag daalt en ze bijgevuld dienen te worden. Deze brandstoftanks zijn allen Vlarem/ADR-gekeurd en voorzien van een dubbele bodem, essentieel ter voorkoming van schades aan het milieu van uw project.

Voor gebouwen en ruimtes waar oliegestookte verwarming niet mogelijk is, biedt Rentair ook een uitgebreid gamma elektrische verwarmingstoestellen met capaciteiten tussen 3 kW en 120 kW. Deze toestellen zijn veelal voorzien van een thermostaat en ingebouwde ventilator. Vraag ook naar onze elektrische verwarmingstoestellen met dubbele bodem, belangrijk ter voorkoming van schades aan uw nieuwe vloer.

Chauffage au mazout et électrique

Rentair peut vous proposer l'appareil adapté à presque tous les espaces que vous souhaitez chauffer. Nous disposons d'appareils de chauffage au mazout mobiles à haut rendement et disponibles dans des capacités de 45 à 400 kW, avec réservoir de carburant interne ou externe, à 230V ou à 400V, avec des brûleurs à 1 ou 2 étapes.

Les appareils au mazout peuvent chauffer de manière optimale votre chantier, événement, bureau, entreprise ou atelier dans les 48 heures. Nous recherchons avec vous les meilleures installations pour économiser le carburant, pour lesquelles nous avons développé des accessoires spéciaux tels que des pompes à carburant. Nous pouvons aussi fournir des capteurs dans nos réservoirs de carburant qui envoient un avertissement par Internet si leur niveau diminue et qu'il est nécessaire de les remplir à nouveau. Ces réservoirs sont tous homologués Vlarem/ADR et équipés d'un double parois, indispensable pour éviter les dommages à l'environnement de votre projet.

Rentair propose également une vaste gamme d'appareils de chauffage électriques avec des puissances comprises entre 3 kW et 120 kW pour les bâtiments et les espaces dans lesquels le chauffage au mazout n'est pas possible. Ces appareils sont souvent équipés d'un thermostat et d'un ventilateur intégré. Demandez nos appareils de chauffage électriques avec double parois, importants pour éviter d'endommager votre nouveau plancher.

RENTAIR
MASTER YOUR CLIMATE

Prijs op aanvraag - Prix sur demande

Elektrische verwarmingstoestellen Chauffages électriques

RWE-03T

Omschrijving
Elektrisch verwarmingstoestel 3 kW 230 V incl. thermostaat.

Toepassing
Verwarming van bouwwerven, kantoren en winkels. Vaak gebruikt bij drogingsprocessen. Aansluiting voor luchtslangen.

Description
Chauffage électrique 3 kW 230 V thermostat incl.

Utilisation
Chauffage des chantiers, bureaux et magasins. Souvent utilisé dans les processus de séchage. Connexion pour les tuyaux d'air.

Specificaties / Spécifications*
Vermogen / Puissance: 3 kW
Stroomsterkte / Amperage: 14 A/230 V
Aanbevolen zekering / Fusible recommandé: 16 A
Oververhittings beveiliging /
Protection anti-surchauffe: ja/oui
Thermostaat / Thermostat: Ja, Oui
Luchtslang / Tuyau d'air: Ø 100 mm
Luchtdebiet / Débit d'air: 200 (m3/u/h)
Afmetingen LxBxH: 400x270x340 mm
Dimensions LxLxH: 400x270x340 mm
Gewicht / Poids: 9 kg

RWE-09T

Omschrijving
Elektrisch verwarmingstoestel 9 kW 400 V incl. thermostaat.

Toepassing
Verwarming van bouwwerven, kantoren en winkels. Drogingsprocessen. Aansluiting voor luchtslangen.

Description
Chauffage électrique 9 kW 400 V thermostat incl.

Utilisation
Chauffage des chantiers, bureaux et magasins. Séchage processus. Connexion pour tuyaux d'air.

Specificaties / Spécifications*
Vermogen / Puissance: 9 kW
Stroomsterkte / Amperage: 16 A/400 V
Aanbevolen zekering / Fusible recommandé: 32 A
Oververhittings beveiliging /
Protection anti-surchauffe: ja/oui (63°C)
Thermostaat / Thermostat: Ja, Oui
Luchtslang / Tuyau d'air: Ø 125 mm
Luchtdebiet / Débit d'air: 450 (m3/u/h)
Afmetingen LxBxH: 680x270x340 mm
Dimensions LxLxH: 680x270x340 mm
Gewicht / Poids: 16 kg

RWE-15T

Omschrijving
Elektrisch verwarmingstoestel 9/15 kW 400 V incl. thermostaat.

Toepassing
Verwarming van grotere ruimtes, bouwwerven, hallen, opslagruimtes. Drogingsprocessen. Aansluiting voor luchtslangen.

Description
Chauffage électrique 9/15 kW 400 V thermostat incl.

Utilisation
Chauffage de grands espaces, chantiers de construction, salles de stockage. Processus de séchage. Connexion pour les tuyaux d'air.

Specificaties / Spécifications*
Vermogen / Puissance: 9/15 kW
Stroomsterkte / Amperage: 23 A/400 V
Aanbevolen zekering / Fusible recommandé: 32 A
Oververhittings beveiliging /
Protection anti-surchauffe: ja/oui
Thermostaat / Thermostat: optioneel / en option
Luchtslang / Tuyau d'air: Ø 150 mm
Luchtdebiet / Débit d'air: 900 (m3/u/h)
Afmetingen LxBxH: 980x450x430 mm
Dimensions LxLxH: 980x450x250 mm
Gewicht / Poids: 24 kg

* de specificaties kunnen verschillen per bouwjaar en type / les spécifications peuvent varier selon l'année de construction et la catégorie

RENTAIR
MASTER YOUR CLIMATE

Prijs op aanvraag - Prix sur demande

Elektrische verwarmingstoestellen Chauffages électriques

RWE-012

Omschrijving
Elektrisch verwarmingstoestel 6/9/12 kW 400 V.

Toepassing
Verwarming van grotere ruimtes, bouwwerven, hallen, opslagruimtes. Drogingsprocessen.

Description
Chauffage électrique 6/9/12 kW 400 V.

Utilisation
Chauffage de grands espaces, chantiers de construction, salles de stockage. Processus de séchage.

Specificaties / Spécifications*
Vermogen / Puissance: 6/9/12 kW
Stroomsterkte / Amperage: 18,0 A/400 V
Aanbevolen zekering / Fusible recommandé: 20 A
Oververhittings beveiliging /
Protection anti-surchauffe: ja/oui
Thermostaat / Thermostat: optioneel / en option
Luchtdebiet / Débit d'air: 600 (m3/u/h)
Afmetingen LxBxH: 610x356x455 mm
Dimensions LxLxH: 610x356x455 mm
Gewicht / Poids: 25 kg

RWE-018

Omschrijving
Elektrisch verwarmingstoestel 9/13,5/18 kW 400 V.

Toepassing
Verwarming van grotere ruimtes, bouwwerven, hallen, opslagruimtes. Drogingsprocessen.

Description
Chauffage électrique 9/13,5/18 kW 400 V.

Utilisation
Chauffage de grands espaces, chantiers de construction, salles de stockage. Processus de séchage.

Specificaties / Spécifications*
Vermogen / Puissance: 9/13,5/18 kW
Stroomsterkte / Amperage: 27,2 A/400 V
Aanbevolen zekering / Fusible recommandé: 32 A
Oververhittings beveiliging /
Protection anti-surchauffe: ja/oui (63°C)
Thermostaat / Thermostat: optioneel / en option
Luchtdebiet / Débit d'air: 1.520 (m3/u/h)
Afmetingen LxBxH: 470x406x578 mm
Dimensions LxLxH: 470x406x578 mm
Gewicht / Poids: 32 kg

RWE-018E

Omschrijving
Elektrisch verwarmingstoestel 9/18 kW 400 V.

Toepassing
Verwarming van grotere ruimtes, feestzalen, tenten, kantoren.

Description
Chauffage électrique 9/18 kW 400 V.

Utilisation
Chauffage des grandes espaces, salles de fêtes, tentes, bureaux.

Specificaties / Spécifications*
Vermogen / Puissance: 9/18 kW
Stroomsterkte / Amperage: 26 A/400 V
Aanbevolen zekering / Fusible recommandé: 32 A
Oververhittings beveiliging /
Protection anti-surchauffe: ja/oui (63°C)
Thermostaat / Thermostat: optioneel / en option
Luchtdebiet / Débit d'air: 1.000 (m3/u/h)
Afmetingen LxBxH: 510x400x970 mm
Dimensions LxLxH: 510x400x970 mm
Gewicht / Poids: 40 kg

* de specificaties kunnen verschillen per bouwjaar en type / les spécifications peuvent varier selon l'année de construction et la catégorie

GEMAKKELIJK VERWARMEN?
Rentair helpt u graag
Contacteer onze vertegenwoordigers op 0800-24544

CHAUFFER FACILEMENT?
Rentair se fera un plaiser de vous aider
Contactez nos représentants au 0800-24544

RENTAIR
MASTER YOUR CLIMATE

Prijs op aanvraag - Prix sur demande

Elektrische verwarmingstoestellen hoog vermogen Chauffages électriques

RWE-040

Omschrijving
Elektrisch verwarmingstoestel
40 kW, 400 V.

Toepassing
Verwarmen van grote ruimtes, bedrijfshallen, opslagruimtes, kantoren, showrooms, feestzalen. Geschikt voor industriële toepassingen. Vervoer van warme lucht met transportslangen tot 100 meter lengte.

Description
Chauffage électrique
40 kW, 400 V.

Utilisation
Chauffage de grands espaces, bâtiments industriels, locaux de stockage, bureaux, salles d'exposition, salles de fêtes. Convenient aux applications industrielles. Transport d'air chaud avec tuyaux de transport jusqu'à 100 mètres de long.

Specificaties / Spécifications*
Vermogen / Puissance: 40 kW
Stroomsterkte / Amperage: 61,0 A/400 V
Aanbevolen zekering / Fusible recommandé: 63 A
Oververhittings beveiliging /
Protection anti-surchauffe: ja/oui
Thermostaat / Thermostat: optioneel / en option
Luchtdebiet / Débit d'air: 3.000 (m3/u/h)
Afmetingen LxBxH: 1.980x800x1.300 mm
Dimensions LxLxH: 1.980x800x1.300 mm
Gewicht / Poids: 340 kg

RWE-080

Omschrijving
Elektrisch verwarmingstoestel
80 kW, 400 V.

Toepassing
Verwarmen van grote ruimtes, bedrijfshallen, opslagruimtes, kantoren, showrooms, feestzalen. Geschikt voor industriële toepassingen. Vervoer van warme lucht met transportslangen tot 100 meter lengte.

Description
Chauffage électrique
80 kW, 400 V.

Utilisation
Chauffage de grands espaces, bâtiments industriels, locaux de stockage, bureaux, salles d'exposition, salles de fêtes. Convenient aux applications industrielles. Transport d'air chaud avec tuyaux de transport jusqu'à 100 mètres de long.

Specificaties / Spécifications*
Vermogen / Puissance: 80 kW
Stroomsterkte / Amperage: 123,0 A/400 V
Aanbevolen zekering / Fusible recommandé: 125 A
Oververhittings beveiliging /
Protection anti-surchauffe: ja/oui
Thermostaat / Thermostat: optioneel / en option
Luchtdebiet / Débit d'air: 6.000 (m3/u/h)
Afmetingen LxBxH: 2.000x800x1.300 mm
Dimensions LxLxH: 2.000x800x1.300 mm
Gewicht / Poids: 380 kg

RWE-120

Omschrijving
Elektrisch verwarmingstoestel
120 kW, 400 V.

Toepassing
Verwarmen van grote ruimtes, bedrijfshallen, opslagruimtes, kantoren, showrooms, feestzalen. Geschikt voor industriële toepassingen. Vervoer van warme lucht met transportslangen tot 100 meter lengte.

Description
Chauffage électrique
120 kW, 400 V.

Utilisation
Chauffage de grands espaces, bâtiments industriels, locaux de stockage, bureaux, salles d'exposition, salles de fêtes. Convenient aux applications industrielles. Transport d'air chaud avec tuyaux de transport jusqu'à 100 mètres de long.

Specificaties / Spécifications*
Vermogen / Puissance: 120 kW
Stroomsterkte / Amperage: 125,0 A/400 V
Aanbevolen zekering / Fusible recommandé: 125 A
Oververhittings beveiliging /
Protection anti-surchauffe: ja/oui
Thermostaat / Thermostat: optioneel / en option
Luchtdebiet / Débit d'air: 3.000 (m3/u/h)
Afmetingen LxBxH: 3.000X2.500x2.600 mm
Dimensions LxLxH: 3.000X2.500x2.600 mm
Gewicht / Poids: 1.800 kg

* de specificaties kunnen verschillen per bouwjaar en type / les spécifications peuvent varier selon l'année de construction et la catégorie

RENTAIR
MASTER YOUR CLIMATE

Prijs op aanvraag - Prix sur demande

Elektrische boilers Chaufferie

RWW-21

Omschrijving
Elektrische boiler 21 kW incl. droogprogramma voor vloeren. Met 3 vermogen standen.

Toepassing
Snel drogen van vloeren met warm water via de vloerverwarming. Met instelbaar en uitleesbaar droogprogamma.
Tijdelijke vervanging van CV-ketels.

Description
Chaudière électrique 21 kW incl. programme de séchage pour sols. Avec 3 niveaux de puissance réglables.

Utilisation
Séchage rapide des sols à l'eau chaude par le chauffage au sol. Avec programme de séchage réglable et lisible. Remplacement temporaire des chaudières.

Specificaties / Spécifications*
Vermogen / Puissance: 2,4 / 7,2 / 21,6 kW
Stroomsterkte / Amperage: 16 A/230 V | 16A/400 V | 32 A/400 V
Aanbevolen zekering / Fusible recommandé: 16 A / 3x16A / 3x32A
Max. bedrijfsdruk / Pression de service max.: 2,6 bar
Min. bedrijfsdruk / Pression de service min.: 0,4 bar
Veiligheidsventiel / Soupape de sécurité: 3,0 bar
Temperatuurbereik / Plage de température: 10-90 °C
Temperatuurbegrenzer / Limiteur de température: 98 °C
Aansluiting / Raccordement: Flexibele leiding 1"/Tuyau flexible 1"
Afmetingen LxBxH / Dimensions LxLxH: 650x550x1.150 mm
Gewicht / Poids: 55 kg

RWW-36

Omschrijving
Elektrische boiler 36 kW incl. droogprogramma voor vloeren. Met 3 vermogen standen.

Toepassing
Snel drogen van vloeren met warm water via de vloerverwarming. Met instelbaar en uitleesbaar droogprogamma.
Tijdelijke vervanging van CV-ketels.

Description
Chaudière électrique 36 kW incl. programme de séchage pour sols. Avec 3 niveaux de puissance réglables.

Utilisation
Séchage rapide des sols à l'eau chaude par le chauffage au sol. Avec programme de séchage réglable et lisible. Remplacement temporaire des chaudières.

Specificaties / Spécifications*
Vermogen / Puissance: 9 / 18 / 36 kW
Stroomsterkte / Amperage: 16 A/400 V | 32A/400 V | 63 A/400 V
Aanbevolen zekering / Fusible recommandé: 16 A / 32A / 63A
Max. bedrijfsdruk / Pression de service max.: 2,6 bar
Min. bedrijfsdruk / Pression de service min.: 0,4 bar
Veiligheidsventiel / Soupape de sécurité: 3,0 bar
Temperatuurbereik / Plage de température: 10-90 °C
Temperatuurbegrenzer / Limiteur de température: 98 °C
Aansluiting / Raccordement: Flexibele leiding 1"/Tuyau flexible 1"
Afmetingen LxBxH / Dimensions LxLxH: 650x550x1.150 mm
Gewicht / Poids: 65 kg

* de specificaties kunnen verschillen per bouwjaar en type / les spécifications peuvent varier selon l'année de construction et la catégorie

RENTAIR
MASTER YOUR CLIMATE

Prijs op aanvraag - Prix sur demande

Verwarmingstoestellen op mazout Chauffages au mazout

RWO-045

Omschrijving
Oliegestookt verwarmings-toestel 45 kW 200 Pa 230 V met interne tank.

Toepassing
Verwarmen van bouwwerven, feestzalen, tenten, kantoren, bedrijfshallen, opslagruimtes, showrooms.

Description
Chauffage au mazout 45 kW 200 Pa 230 V
avec réservoir interne.

Utilisation
Chauffage des chantiers de construction, salles de fêtes, tentes, bureaux, halls industriels, zones de stockage, salles d'exposition.

Specificaties / Spécifications*
Vermogen / Puissance: 45,1 kW
Stroomsterkte / Amperage: 3,3 A/230 V
Luchtdruk / Pression d'air: 200 Pa
Luchtdebiet / Débit d'air: 3.000 (m3/u/h)
Recirculatie / Recirculation d'air: nee/non
Verbruik (l/u) / Consommation (l/h): 4,5 max.
Brandstoftank / Réservoir de carburant: intern(e) 80L
Afmetingen LxBxH: 1.630x620x900 mm
Dimensions LxLxH: 1.630x620x900 mm
Gewicht / Poids: 105 kg

RWO-065

Omschrijving
Oliegestookt verwarmings-toestel 65 kW 250 Pa 230 V.

Toepassing
Verwarmen van bouwwerven, feestzalen, tenten, kantoren, bedrijfshallen, opslagruimtes, showrooms.

Description
Chauffage au mazout 65 kW 250 Pa 230 V.

Utilisation
Chauffage des chantiers de construction, salles de fêtes, tentes, bureaux, halls industriels, zones de stockage, salles d'exposition.

Specificaties / Spécifications*
Vermogen / Puissance: 65 kW
Stroomsterkte / Amperage: 6,5 A/230 V
Luchtdruk / Pression d'air: 250 Pa
Luchtdebiet / Débit d'air: 4.000 (m3/u/h)
Recirculatie / Recirculation d'air: nee/non
Verbruik (l/u) / Consommation (l/h): 6,5 max.
Brandstoftank / Réservoir de carburant: extern(e)
Afmetingen LxBxH: 1.990x710x1.280 mm
Dimensions LxLxH: 1.990x710x1.280 mm
Gewicht / Poids: 245 kg

RWO-075

Omschrijving
Oliegestookt verwarmings-toestel 70 kW 200 Pa 230 V met interne tank.

Toepassing
Verwarmen van bouwwerven, feestzalen, tenten, kantoren, bedrijfshallen, opslagruimtes, showrooms.

Description
Chauffage au mazout 70 kW 200 Pa 230 V
avec réservoir interne.

Utilisation
Chauffage des chantiers de construction, salles de fêtes, tentes, bureaux, halls industriels, zones de stockage, salles d'exposition.

Specificaties / Spécifications*
Vermogen / Puissance: 70 kW
Stroomsterkte / Amperage: 4,0 A/230 V
Luchtdruk / Pression d'air: 200 Pa
Luchtdebiet / Débit d'air: 3.800 (m3/u/h)
Recirculatie / Recirculation d'air: nee/non
Verbruik (l/u) / Consommation (l/h): 7,0 max.
Brandstoftank / Réservoir de carburant: intern(e) 120L
Afmetingen LxBxH: 2.010x650x980 mm
Dimensions LxLxH: 2.010x650x980 mm
Gewicht / Poids: 131 kg

RWO-110

Omschrijving
Oliegestookt verwarmings-toestel 110 kW 300 Pa 230 V.

Toepassing
Verwarmen van bouwwerven, feestzalen, tenten, kantoren, bedrijfshallen, opslagruimtes, showrooms.

Description
Chauffage au mazout 110 kW 300 Pa 230 V.

Utilisation
Chauffage des chantiers de construction, salles de fêtes, tentes, bureaux, halls industriels, zones de stockage, salles d'exposition.

Specificaties / Spécifications*
Vermogen / Puissance: 110 kW
Stroomsterkte / Amperage: 15 A/230 V
Luchtdruk / Pression d'air: 300 Pa
Luchtdebiet / Débit d'air: 8.000 (m3/u/h)
Recirculatie / Recirculation d'air: ja/oui
Verbruik (l/u) / Consommation (l/h): 10,9 max.
Brandstoftank / Réservoir de carburant: extern(e)
Afmetingen LxBxH: 2.230x780x1.340 mm
Dimensions LxLxH: 2.230x780x1.340 mm
Gewicht / Poids: 350 kg

* de specificaties kunnen verschillen per bouwjaar en type / les spécifications peuvent varier selon l'année de construction et la catégorie

VOORDELEN
- Leverbaar als 230V of 400V
- Gemakkelijk verplaatsbaar
- Interne tank (bij RWO-045/075)

AVANTAGES
- Disponible en 230V ou en 400V
- Facile à déplacer
- Réservoir interne (pour le RWO-045/075)

RENTAIR
MASTER YOUR CLIMATE

Prijs op aanvraag - Prix sur demande

Verwarmingstoestellen op mazout Chauffages au mazout

RWO-111

Omschrijving
Oliegestookt verwarmingstoestel 110 kW 500 Pa 400 V.

Toepassing
Verwarmen van bouwwerven, feestzalen, tenten, kantoren, bedrijfshallen, opslagruimtes, showrooms.

Description
Chauffage au mazout 110 kW 500 Pa 400 V.

Utilisation
Chauffage des chantiers de construction, salles de fêtes, tentes, bureaux, halls industriels, zones de stockage, salles d'exposition.

Specificaties / Spécifications*
Vermogen / Puissance: 110 kW
Stroomsterkte / Amperage: 7,5 A/400 V
Luchtdruk / Pression d'air: 500 Pa
Luchtdebiet / Débit d'air: 10.000 (m3/u/h HighPressure)
Recirculatie / Recirculation d'air: ja/oui
Verbruik (l/u) / Consommation (l/h): 10,9 max.
Brandstoftank / Réservoir de carburant: extern(e)
Afmetingen LxBxH: 2.230x780x1.340 mm
Dimensions LxLxH: 2.230x780x1.340 mm
Gewicht / Poids: 340 kg

RWO-150

Omschrijving
Oliegestookt verwarmingstoestel 150 kW 500 Pa 400 V.

Toepassing
Verwarmen van bouwwerven, feestzalen, tenten, kantoren, bedrijfshallen, opslagruimtes, showrooms.

Description
Chauffage au mazout 150 kW 500 Pa 400 V.

Utilisation
Chauffage des chantiers de construction, salles de fêtes, tentes, bureaux, halls industriels, zones de stockage, salles d'exposition.

Specificaties / Spécifications*
Vermogen / Puissance: 150 kW
Stroomsterkte / Amperage: 9 A/400 V
Luchtdruk /Pression d'air: 500 Pa
Luchtdebiet / Débit d'air: 11.000 (m3/u/h)
Recirculatie / Recirculation d'air: ja/oui
Verbruik (l/u) / Consommation (l/h): 14,8 max.
Brandstoftank / Réservoir de carburant: extern(e)
Afmetingen LxBxH: 2.460x840x1.510 mm
Dimensions LxLxH: 2.460x840x1.510 mm
Gewicht / Poids: 385 kg

RWO-185

Omschrijving
Oliegestookt verwarmingstoestel 200 kW 500 Pa 400 V.

Toepassing
Verwarmen van bouwwerven, feestzalen, tenten, kantoren, bedrijfshallen, opslagruimtes, showrooms.

Description
Chauffage au mazout 200 kW 500 Pa 400 V.

Utilisation
Chauffage des chantiers de construction, salles de fêtes, tentes, bureaux, halls industriels, zones de stockage, salles d'exposition.

Specificaties / Spécifications*
Vermogen / Puissance: 200 kW
Stroomsterkte / Amperage: 10 A/400 V
Luchtdruk / Pression d'air: 500 Pa
Luchtdebiet / Débit d'air: 13.000 (m3/u/h)
Recirculatie / Recirculation d'air: ja/oui
Verbruik (l/u) / Consommation (l/h): 19,4 max.
Brandstoftank / Réservoir de carburant: extern(e)
Afmetingen LxBxH: 2.710x910x1.520 mm
Dimensions LxLxH: 2.710x910x1.520 mm
Gewicht / Poids: 425 kg

* de specificaties kunnen verschillen per bouwjaar en type / les spécifications peuvent varier selon l'année de construction et la catégorie

RENTAIR
MASTER YOUR CLIMATE

Prijs op aanvraag - Prix sur demande

Verwarmingstoestellen op mazout Chauffages au mazout

RWO-200

Omschrijving
Oliegestookt verwarmingstoestel 200 kW 500 Pa 400 V.

Toepassing
Verwarmen van bouwwerven, feestzalen, tenten, kantoren, bedrijfshallen, opslagruimtes, showrooms.

Description
Chauffage au mazout 200 kW 500 Pa 400 V.

Utilisation
Chauffage des chantiers de construction, salles de fêtes, tentes, bureaux, halls industriels, zones de stockage, salles d'exposition.

Specificaties / Spécifications*
Vermogen / Puissance: 200 kW
Stroomsterkte / Amperage: 7,5 A / 400 V
Luchtdruk / Pression d'air: 500 Pa
Luchtdebiet / Débit d'air: 12.000 (m3/u/h)
Recirculatie / Recirculation d'air: ja/oui
Verbruik (l/u) / Consommation (l/h): 20.0 max.
Brandstoftank / Réservoir de carburant: extern(e)
Afmetingen LxBxH: 2.400x800x1.350 mm
Dimensions LxLxH: 2.400x800x1.350 mm
Gewicht / Poids: 545 kg

RWO-220

Omschrijving
2-traps Oliegestookt verwarmings-toestel 140/220 kW 350/550 Pa 400 V.

Toepassing
Verwarmen van bouwwerven, feestzalen, tenten, kantoren, bedrijfshallen, opslagruimtes, showrooms.

Description
Chauffage au mazout 2-étapes. 140/220 kW 350/550 Pa 400V.

Utilisation
Chauffage des chantiers de construction, salles de fêtes, tentes, bureaux, halls industriels, zones de stockage, salles d'exposition.

Specificaties / Spécifications*
Vermogen / Puissance: 140/220 kW
Stroomsterkte / Amperage: 4,0 A/6,0 A/400 V
Luchtdruk / Pression d'air: 350/550 Pa
Luchtdebiet / Débit d'air: 9.000/12.000 (m3/u/h)
Recirculatie / Recirculation d'air: ja/oui
Verbruik (l/u) / Consommation (l/h): 13,9/20,5 max.
Brandstoftank / Réservoir de carburant: extern(e)
Afmetingen LxBxH: 2.400x800x1.350 mm
Dimensions LxLxH: 2.400x800x1.350 mm
Gewicht / Poids: 550 kg

RWO-400

Omschrijving
2-traps Oliegestookt verwarmings-toestel 260/400 kW 400/1.000 Pa 400 V.

Toepassing
Verwarmen van bouwwerven, feestzalen, tenten, kantoren, bedrijfshallen, opslagruimtes, showrooms.

Description
Chauffage au mazout 2-étapes 260/400 kW 400/1.000 Pa 400 V.

Utilisation
Chauffage des chantiers de construction, salles de fêtes, tentes, bureaux, halls industriels, zones de stockage, salles d'exposition.

Specificaties / Spécifications*
Vermogen / Puissance: 260/400 kW
Stroomsterkte / Amperage: 9,0 A/20,3 A/400 V
Luchtdruk / Pression d'air: 400/1.000 Pa
Luchtdebiet / Débit d'air: 18.000-24.000 (m3/u/h)
Recirculatie / Recirculation d'air: ja/oui
Verbruik (l/u) / Consommation (l/h): 26,0/38,0 max.
Brandstoftank / Réservoir de carburant: extern(e)
Afmetingen LxBxH: 3.850x1.200x2.010 mm
Dimensions LxLxH: 3.850x1.200x2.010 mm
Gewicht / Poids: 1.300 kg

* de specificaties kunnen verschillen per bouwjaar en type / les spécifications peuvent varier selon l'année de construction et la catégorie

RENTAIR
MASTER YOUR CLIMATE

Prijs op aanvraag - Prix sur demande

Mobiele stookplaatsen Chaufferies mobiles

RWW-350

Omschrijving
Mobiele stookplaats 350 kW 230 V.

Toepassing
Overname centrale verwarming gebouw. Voorziening sanitair warm water. Aansluiting op vloerverwarming of luchtbehandelingskast.

Description
Chaufferie mobile 350 kW 230 V.

Utilisation
Reprise du chauffage central bâtiment. Installations sanitaires de l'eau chaude. Raccordement à chauffage par le sol ou centrale de traitement d'air.

Specificaties / Spécifications*
Vermogen / Puissance: 350 kW
Stroomsterkte / Amperage: 8,0 A/230 V
Aanvoertemp. water / Temp. eau départ: 90°C
Retourtemp. water / Temp. eau retour: 60°C
Maximumdruk / Pression maximale: 4 Bar
Aanbevolen zekering / Fusible recommandé: 16 A
Verbruik (l/u) / Consommation (l/h): 30,0 max.
Afmetingen LxBxH: 2.991x2.438x2.591 mm
Dimensions LxLxH: 2.991x2.438x2.591 mm
Gewicht / Poids: 3.200 kg

RWW-500

Omschrijving
Mobiele stookplaats 500 kW 400 V.

Toepassing
Overname centrale verwarming gebouw. Voorziening sanitair warm water. Aansluiting op vloerverwarming of luchtbehandelingskast.

Description
Chaufferie mobile 500 kW 400 V.

Utilisation
Reprise du chauffage central bâtiment. Installations sanitaires de l'eau chaude. Raccordement à chauffage par le sol ou centrale de traitement d'air.

Specificaties / Spécifications*
Vermogen / Puissance: 500 kW
Stroomsterkte / Amperage: 8,0 A/400 V
Aanvoertemp. water / Temp. eau départ: 90°C
Retourtemp. water / Temp. eau retour: 60°C
Maximumdruk / Pression maximale: 4 Bar
Aanbevolen zekering / Fusible recommandé: 16 A
Verbruik (l/u) / Consommation (l/h): 45,0 max.
Afmetingen LxBxH: 2.991x2.438x2.591 mm
Dimensions LxLxH: 2.991x2.438x2.591 mm
Gewicht / Poids: 3.500 kg

RWW-700

Omschrijving
Mobiele stookplaats 700 kW 400 V.

Toepassing
Overname centrale verwarming gebouw. Voorziening sanitair warm water. Aansluiting op vloerverwarming of luchtbehandelingskast.

Description
Chaufferie mobile 700 kW 400 V.

Utilisation
Reprise du chauffage central bâtiment. Installations sanitaires de l'eau chaude. Raccordement à chauffage par le sol ou centrale de traitement d'air.

Specificaties / Spécifications*
Vermogen / Puissance: 700 kW
Stroomsterkte / Amperage: 22,3 A/400 V
Aanvoertemp. water / Temp. eau départ: 90°C
Retourtemp. water / Temp. eau retour: 70°C
Maximumdruk / Pression maximale: 16 Bar
Aanbevolen zekering / Fusible recommandé: 25 A
Verbruik (l/u) / Consommation (l/h): 65,0 max..
Afmetingen LxBxH: 6.000x2.450x2.800 mm
Dimensions LxLxH: 6.000x2.450x2.800 mm
Gewicht / Poids: 6.200 kg

* de specificaties kunnen verschillen per bouwjaar en type / les spécifications peuvent varier selon l'année de construction et la catégorie

RENTAIR
MASTER YOUR CLIMATE

Prijs op aanvraag - Prix sur demande

Tanks voor verwarmingstoestellen op mazout en mobiele stookplaatsen
Réservoirs pour appareils de chauffage sur mazout et foyers mobiles

RBT-995

Omschrijving
Dubbelwandige brandstof-tank 995 liter.

Toepassing
Voor oliegestookte verwarmingstoestellen en mobiele stookplaatsen.

Description
Réservoir de carburant à double parois 995 litres.

Utilisation
Pour chauffages au mazout et chaufferies mobiles.

Specificaties / Spécifications*
Afmetingen LxBxH: 1.560x1.190x1.260 mm
Dimensions LxLxH: 1.560x1.190x1.260 mm
Leeg gewicht / Poids vide: 481 kg
Inhoud / Contenu: 995 liter / litres
Type brandstof / Carburant: EN 590

RBT-2000

Omschrijving
Dubbelwandige brandstof-tank 2.000 liter.

Toepassing
Voor oliegestookte verwarmingstoestellen en mobiele stookplaatsen.

Description
Réservoir de carburant à double parois 2.000 litres.

Utilisation
Pour chauffages au mazout et chaufferies mobiles.

Specificaties / Spécifications*
Afmetingen LxBxH: 2.250x1.250x1.540 mm
Dimensions LxLxH: 2.250x1.250x1.540 mm
Leeg gewicht / Poids vide: 730 kg
Inhoud / Contenu: 2.000 liter / litres
Type brandstof / Carburant: EN 590

RBT-3000

Omschrijving
Dubbelwandige brandstof-tank 3.000 liter.

Toepassing
Voor oliegestookte verwarmingstoestellen en mobiele stookplaatsen.

Description
Réservoir de carburant à double parois 3.000 litres.

Utilisation
Pour chauffages au mazout et chaufferies mobiles.

Specificaties / Spécifications*
Afmetingen LxBxH: 2.470x1.250x1.840 mm
Dimensions LxLxH: 2.470x1.250x1.840 mm
Leeg gewicht / Poids vide: 1.000 kg
Inhoud / Contenu: 3.000 liter / litres
Type brandstof / Carburant: EN 590

* de specificaties kunnen verschillen per bouwjaar en type / les spécifications peuvent varier selon l'année de construction et la catégorie

RENTAIR
MASTER YOUR CLIMATE

Prijs op aanvraag - Prix sur demande

Luchtverdeelkasten Armoire de distribution d'air

RWL-001

Omschrijving
Luchtverdeelkast klein.

Toepassing
Verdeling van lucht in ruimtes met veel personen of speciale materialen.
Ideaal voor evenementen, feestzalen en tenten.

Description
Armoire de distribution d'air petite.

Utilisation
Distribution d'air dans des espaces avec beaucoup de gens ou des matériaux spéciaux. Idéal pour des événements, salles de fêtes et tentes.

Specificaties / Spécifications*
Afmetingen LxBxH: 460x590x1.000 mm
Dimensions LxLxH: 460x590x1.000 mm
Gewicht / Poids: 37 kg

RWL-002

Omschrijving
Luchtverdeelkast middel.

Toepassing
Verdeling van lucht in ruimtes met veel personen of speciale materialen.
Ideaal voor evenementen, feestzalen en tenten.

Description
Armoire de distribution d'air moyen.

Utilisation
Distribution d'air dans des espaces avec beaucoup de gens ou des matériaux spéciaux. Idéal pour des événements, salles de fêtes et tentes.

Specificaties / Spécifications*
Afmetingen LxBxH: 510x730x1.290 mm
Dimensions LxLxH: 510x730x1.290 mm
Gewicht / Poids: 46 kg

RWL-003

Omschrijving
Luchtverdeelkast groot.

Toepassing
Verdeling van lucht in ruimtes met veel personen of speciale materialen.
Ideaal voor evenementen, feestzalen en tenten.

Description
Armoire de distribution d'air grande.

Utilisation
Distribution d'air dans des espaces avec beaucoup de gens ou des matériaux spéciaux. Idéal pour des événements, salles de fêtes et tentes.

Specificaties / Spécifications*
Afmetingen LxBxH: 620x810x1.535 mm
Dimensions LxLxH: 620x810x1.535 mm
Gewicht / Poids: 75 kg

* de specificaties kunnen verschillen per bouwjaar en type / les spécifications peuvent varier selon l'année de construction et la catégorie

RENTAIR
MASTER YOUR CLIMATE

Prijs op aanvraag - Prix sur demande

Toebehoren Accessoires

RWT-2043

Omschrijving
Luchtverdeelkop 4x 300 mm.

Toepassing
Verwarming van verschillende ruimtes of meerdere verdiepingen.

Description
Tête de distribution d'air 4x 300 mm.

Utilisation
Chauffage de différentes espaces ou de plusieurs étages.

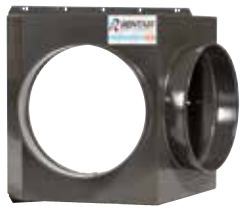

RWT-2024

Omschrijving
Luchtverdeelkop 2x 400 mm.

Toepassing
Verwarming van verschillende ruimtes of meerdere verdiepingen

Description
Tête de distribution d'air 2x 300 mm.

Utilisation
Chauffage de différentes espaces ou de plusieurs étages.

RWT-THE10

Omschrijving
Thermostaat voor elektrische verwarmingstoestellen.

Toepassing
Automatische regeling van de gewenste temperatuur.

Description
Thermostat pour chauffages électrique.

Utilisation
Contrôle automatique de la température désirée.

RWT-TH01

Omschrijving
Thermostaat voor oliegestookte verwarmingstoestellen.

Toepassing
Automatische regeling van de gewenste temperatuur.

Description
Thermostat pour chauffages au mazout.

Utilisation
Contrôle automatique de la température désirée.

RWT-070L

Omschrijving
Opvoerpomp voor oliegestookte verwarmingstoestellen.

Toepassing
Plaatsen van oliegestookte verwarmingstoestellen op hoger gelegen verdiepingen voor een efficiënte verdeling van warme lucht.

Description
Pompe d'alimentation pour chauffages au mazout.

Utilisation
Placer de chauffages au mazout sur étages supérieurs pour une distribution efficace d'air chaud.

RENTAIR
MASTER YOUR CLIMATE

7/7
24/24
SERVICE

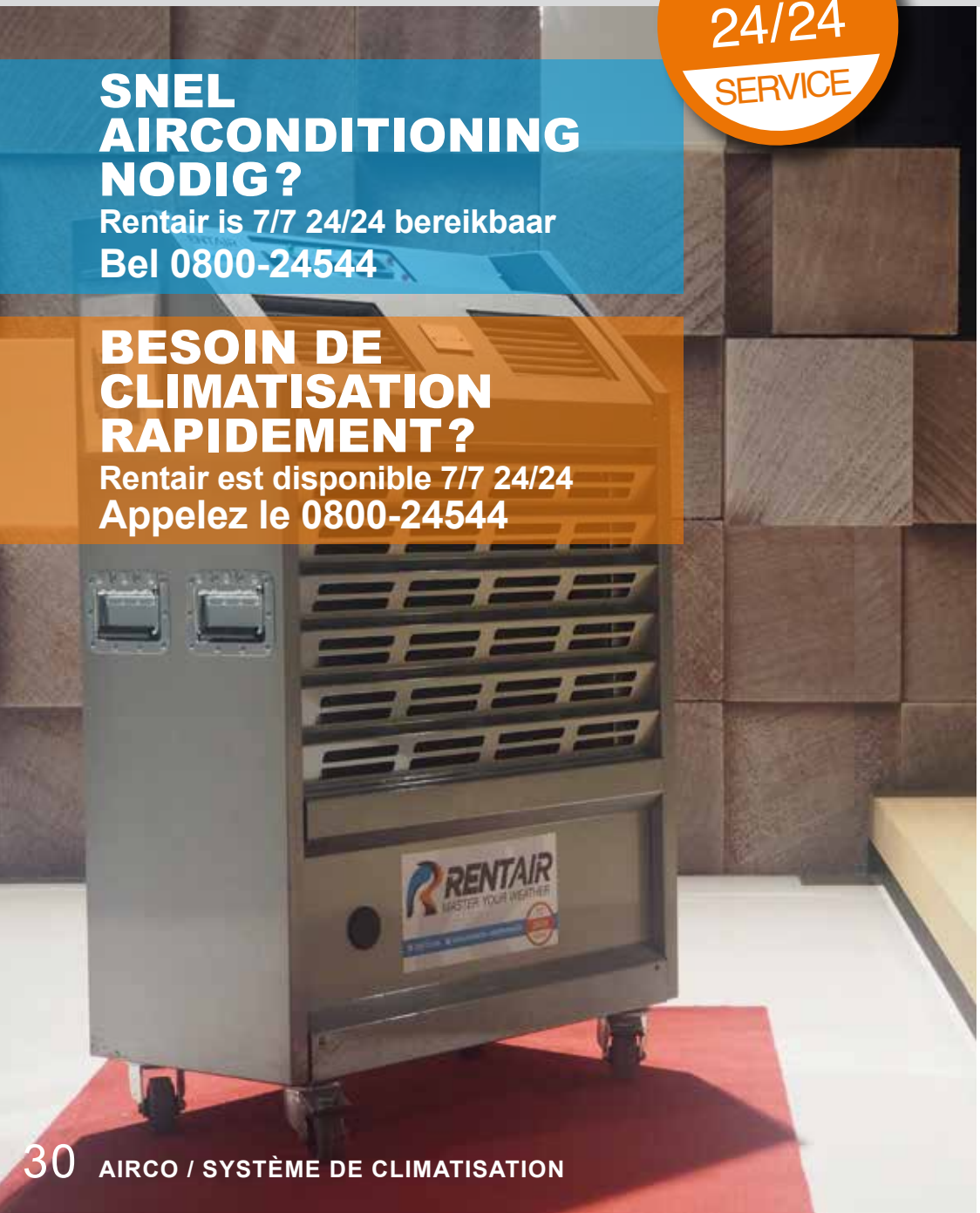

SNEL AIRCONDITIONING NODIG?
Rentair is 7/7 24/24 bereikbaar
Bel 0800-24544

BESOIN DE CLIMATISATION RAPIDEMENT?
Rentair est disponible 7/7 24/24
Appelez le 0800-24544

Mobiele airconditioners

Te hoge temperaturen in uw serverruimte, kantoor, bedrijfsgebouw of woning?

Bij Rentair huurt u snel en gemakkelijk een krachtige mobiele airconditioner met een capaciteit van 3,5 tot 8,5 kw, voldoende voor een koeling op maat in bijna elke situatie.

Rentair maakt een koellastberekening gebaseerd op onze jarenlange ervaring, bepaald de benodigde koelcapaciteit en selecteert de juiste units voor uw situatie. We leveren 7 dagen per week, 24 uur per dag en voorzien een interventiedienst gedurende de verhuurperiode.

Bel 0800-24544 of e-mail info@rentair.be voor een snelle en koele oplossing.

Climatiseurs mobiles

Des températures trop élevées dans votre local à serveur, bureau, immeuble d'entreprise ou habitation ?

Chez Rentair, vous louez rapidement et facilement un climatiseur mobile puissant d'une puissance de 3,5 à 8,5 kW, suffisamment pour un refroidissement sur mesure pour quasiment chaque situation.

Rentair effectue un calcul du refroidissement basé sur notre très longue expérience, détermine la capacité de refroidissement nécessaire et sélectionne les bonnes unités pour votre situation. Nous livrons 7 jours sur 7, 24 heures sur 24, et assurons un service d'intervention pendant la période de location.

Appelez le 0800-24544 ou envoyez un e-mail à info@rentair.be pour une solution rapide et rafraîchissante.

RENTAIR
MASTER YOUR CLIMATE

Prijs op aanvraag - Prix sur demande

Monoblock airconditioners Climatiseurs monoblock

RAL-029

Omschrijving
Monobloc airconditioner
2,9 kW.

Toepassing
Koeling van kleinere en geluidsgevoelige ruimtes zoals kantoren, woningen, rusthuizen, slaapkamers.

Description
Climatiseur monobloc
2,9 kW.

Utilisation
Refroidissement de locaux plus petits et sensibles aux bruits, tels que les bureaux, habitations, maisons de repos, chambres.

Specificaties / Spécifications*
Vermogen koeling / Puissance de refroidissement: 2,9 kW
Luchtdebiet / Débit d'air: 375 m3/u/h
Geluidsniveau / Niveau sonore: 51,5-53,0 dB
Opgenomen vermogen / Puissance absorbée: 0,9 kW
Thermostaat / Thermostat: ja / oui
Elekt. aansl. / Alimentation élect.: 230V / 50Hz
Aanbevolen zekering / Fusible recommandé: 16A
Afmetingen LxBxH: 397x466x765 mm
Dimensions LxLxH: 397x466x765 mm
Gewicht / Poids: 31,5 Kg

RAL-035

Omschrijving
Monobloc airconditioner
3,5 kW.

Toepassing
Koeling van kleinere en geluidsgevoelige ruimtes zoals kantoren, woningen, rusthuizen, slaapkamers.

Description
Climatiseur monobloc
3,5 kW.

Utilisation
Refroidissement de locaux plus petits et sensibles aux bruits, tels que les bureaux, habitations, maisons de repos, chambres.

Specificaties / Spécifications*
Vermogen koeling / Puissance de refroidissement: 3,5 kW
Luchtdebiet / Débit d'air: 370 m3/u/h
Geluidsniveau / Niveau sonore: 50,5-52,0 dB
Opgenomen vermogen / Puissance absorbée: 1,35 kW
Thermostaat / Thermostat: ja / oui
Elekt. aansl. / Alimentation élect.: 230V / 50Hz
Aanbevolen zekering / Fusible recommandé: 16A
Afmetingen LxBxH: 397x467x765 mm
Dimensions LxLxH: 397x467x765 mm
Gewicht / Poids: 33,5 Kg

RAL-041

Omschrijving
Monobloc airconditioner
4,1 kW.

Toepassing
Koeling van kleinere en geluidsgevoelige ruimtes zoals kantoren, woningen, rusthuizen, slaapkamers.

Description
Climatiseur monobloc
4,1 kW.

Utilisation
Refroidissement de locaux plus petits et sensibles aux bruits, tels que les bureaux, habitations, maisons de repos, chambres.

Specificaties / Spécifications*
Vermogen koeling / Puissance de refroidissement: 4,1 kW
Luchtdebiet / Débit d'air: 260-360 m3/u/h
Geluidsniveau / Niveau sonore: 49-53 dB
Opgenomen vermogen / Puissance absorbée: 1,6 kW
Thermostaat / Thermostat: ja / oui
Elekt. aansl. / Alimentation élect.: 230V / 50Hz
Aanbevolen zekering / Fusible recommandé: 16A
Afmetingen LxBxH: 400x480x840 mm
Dimensions LxLxH: 400x480x840 mm
Gewicht / Poids: 34 Kg

* de specificaties kunnen verschillen per bouwjaar en type / les spécifications peuvent varier selon l'année de construction et la catégorie

RENTAIR
MASTER YOUR CLIMATE

Prijs op aanvraag - Prix sur demande

Split airconditioners Climatiseurs split

RAW- i45 kantoor / bureau

Omschrijving
Split airconditioner 4,5 kW met externe warmtewisselaar.

Toepassing
Koeling van kantoren en bewoonde ruimtes.

Description
Climatiseur split 4,5 kW avec échangeur de chaleur externe.

Utilisation
Refroidissement des bureaux et des espaces habités.

Specificaties / Spécifications*
Vermogen koeling / Puissance de refroidissement: 4,5 kW
Luchtdebiet / Débit d'air: 1.450 m3/u/h
Geluidsniveau / Niveau sonore: 60 dB
Opgenomen vermogen / Puissance absorbée: 1,85 kW
Thermostaat / Thermostat: ja / oui
Elekt. aansluiting / Alimentation élect.: 230V / 50Hz
Aanbevolen zekering / Fusible recommandé: 16A
Afmetingen LxBxH: 380x820x1350 mm
Dimensions LxLxH: 380x820x1350 mm
Gewicht / Poids: 125 KG

RAW-i45 industrie / industriel

Omschrijving
Split airconditioner 4,5 kW met externe warmtewisselaar.

Toepassing
Koeling van serverruimtes, datacenters, telefooncentrales, bedrijfsgebouwen.

Description
Climatiseur split 4,5 kW avec échangeur de chaleur externe.

Utilisation
Refroidissement de locaux à serveurs, centres de données, centrales téléphoniques, bâtiments d'entreprises.

Specificaties / Spécifications*
Vermogen koeling / Puissance de refroidissement: 4,5 kW
Luchtdebiet / Débit d'air: 400-800 m3/u/h
Geluidsniveau / Niveau sonore: 61 dB
Opgenomen vermogen / Puissance absorbée: 1,75 kW
Thermostaat / Thermostat: ja / oui
Elekt. aansluiting / Alimentation élect.: 230V / 50Hz
Aanbevolen zekering / Fusible recommandé: 16A
Afmetingen LxBxH: 458x695X954 mm
Dimensions LxLxH: 458x695X954 mm
Gewicht / Poids: 108 KG

* de specificaties kunnen verschillen per bouwjaar en type / les spécifications peuvent varier selon l'année de construction et la catégorie

EEN AANGENAAM WERKKLIMAAT?
Rentair heeft de oplossing
Bel 0800-24544

UN ENVIRONNEMENT DE TRAVAIL AGRÉABLE?
Rentair vous offre la solution
Appelez le 0800-24544

RENTAIR
MASTER YOUR CLIMATE

Prijs op aanvraag - Prix sur demande

Split airconditioners Climatiseurs split

RAW-i65

Omschrijving
Split airconditioner 6,5 kW met externe warmtewisselaar.

Toepassing
Koeling van serverruimtes, datacenters, winkels, kantoren, bedrijfsgebouwen, ziekenhuizen, evenementen, filmsets.

Description
Climatiseur split 6,5 kW avec échangeur de chaleur externe.

Utilisation
Refroidissement de locaux à serveurs, centres de données, magasins, bureaux, bâtiments industriels, hôpitaux, événements, plateaux de tournage.

Specificaties / Spécifications*
Vermogen koeling / Puissance de refroidissement: 6,5 kW
Luchtdebiet / Débit d'air: 538-800 m3/u/h
Geluidsniveau / Niveau sonore: 49 dB
Opgenomen vermogen / Puissance absorbée: 2,6 kW
Thermostaat / Thermostat: ja / oui
Elekt. aansl. / Alimentation élect.: 230V / 50Hz
Aanbevolen zekering / Fusible recommandé: 16A
Afmetingen LxBxH: 360x815x1.020 mm
Dimensions LxLxH: 360x815x1.020 mm
Gewicht / Poids: 86 Kg

RAW- i70

Omschrijving
Split airconditioner 7,0 kW met externe warmtewisselaar.

Toepassing
Koeling van serverruimtes, datacenters, winkels, kantoren, bedrijfsgebouwen, ziekenhuizen, evenementen, filmsets.

Description
Climatiseur split 7,0 kW avec échangeur de chaleur externe.

Utilisation
Refroidissement de locaux à serveurs, centres de données, magasins, bureaux, bâtiments industriels, hôpitaux, événements, plateaux de tournage.

Specificaties / Spécifications*
Vermogen koeling / Puissance de refroidissement: 7,0 kW
Luchtdebiet / Débit d'air: 930-1.310 m3/u/h
Geluidsniveau / Niveau sonore: 60 dB
Opgenomen vermogen / Puissance absorbée: 2,6 kW
Thermostaat / Thermostat: ja / oui
Elekt. aansl. / Alimentation élect.: 230V / 50Hz
Aanbevolen zekering / Fusible recommandé: 16A
Afmetingen LxBxH: 420x852x1.070 mm
Dimensions LxLxH: 420x852x1.070 mm
Gewicht / Poids: 110 Kg

RAW- i85

Omschrijving
Split airconditioner 8,5 kW met externe warmtewisselaar.

Toepassing
Koeling van serverruimtes, datacenters, winkels, kantoren, bedrijfsgebouwen, ziekenhuizen, evenementen, filmsets.

Description
Climatiseur split 8,5 kW avec échangeur de chaleur externe.

Utilisation
Refroidissement de locaux à serveurs, centres de données, magasins, bureaux, bâtiments industriels, hôpitaux, événements, plateaux de tournage.

Specificaties / Spécifications*
Vermogen koeling / Puissance de refroidissement: 8,5 kW
Luchtdebiet / Débit d'air: 725-1.550 m3/u/h
Geluidsniveau / Niveau sonore: 65 dB
Opgenomen vermogen / Puissance absorbée: 3,4 kW
Thermostaat / Thermostat: ja / oui
Elekt. aansl. / Alimentation élect.: 230V / 50Hz
Aanbevolen zekering / Fusible recommandé: 16A
Afmetingen LxBxH: 390x810x1.220 mm
Dimensions LxLxH: 390x810x1.220 mm
Gewicht / Poids: 98 Kg

* de specificaties kunnen verschillen per bouwjaar en type / les spécifications peuvent varier selon l'année de construction et la catégorie

RENTAIR
MASTER YOUR CLIMATE

7/7
24/24
SERVICE

Rooftop airco met warmtepomp

Ideale oplossingen voor het koelen, verwarmen en ventileren van grotere ruimtes.
Rooftop airco's met warmtepomp zijn ideaal voor het koelen, verwarmen en ventileren van grotere ruimtes zoals kantoren, industriële gebouwen, magazijnen, winkelpanden, feestzalen, tenten en tijdelijke supermarkten. Beschikbaar in capaciteiten van 17 tot 150 kW.

Verdeling van koele of warme lucht in grote gebouwen.
De toestellen van Rentair kunnen worden aangesloten op het bestaande ventilatiesysteem met luchtslangen tot 50 meter lengte. Rentair kan ook een tijdelijk ventilatiesysteem voorzien met textielkanalen en passtukken.

Efficient energieverbruik.
Door de reeds gekoelde of verwarmde lucht in uw gebouw te laten recirculeren via onze rooftop airco's bespaart u energie en elektriciteitskosten. Graag zoeken wij samen met u naar deze oplossingen.

Elektriciteit.
Al onze rooftop airco's werken op 400V. Indien u geen 400 volt kan voorzien, kan Rentair aanvullend generatoren, verdeelkasten en bekabeling leveren voor uw tijdelijke stroomvoorziening.

Climatiseur rooftop avec pompe à chaleur

Les solutions idéales pour le refroidissement, le chauffage et la ventilation d'espaces plus grands.
Les climatiseurs rooftop avec pompe à chaleur sont idéals pour le refroidissement, le chauffage et la ventilation d'espaces plus grands tels que des bureaux, bâtiments industriels, entrepôts, magasins, salles des fêtes, tentes et supermarchés temporaires. Disponibles dans des puissances de 17 à 150 kW.

La répartition d'air frais ou chaud dans les grands bâtiments.
Les appareils de Rentair peuvent être raccordés au système de ventilation existant avec des tuyaux d'air mesurant jusqu'à 50 mètres de long. Rentair peut également fournir un système de ventilation temporaire avec des conduits en textile et des pièces d'adaptation.

Une consommation énergétique efficace.
En faisant recirculer de l'air déjà refroidi ou chauffé dans votre bâtiment par le baisi de nos climatiseurs de toit, vous économisez de l'énergie et des coûts d'électricité. Nous étudions volontiers ces solutions avec vous.

Électricité.
Tous nos climatiseurs rooftop fonctionnent sur 400V. Si vous ne pouvez pas fournir 400V, Rentair peut livrer des groupes électrogènes complémentaires, des boîtiers de distribution et le câblage nécessaire pour votre alimentation temporaire.

RENTAIR
MASTER YOUR CLIMATE

Prijs op aanvraag - Prix sur demande

Rooftop airco's met warmtepomp Climatiseurs de toit avec pompe à chaleur

RAR-017

Omschrijving
Mobiele airconditioner 17 kW met warmtepomp.

Toepassing
Koelen, verwarmen en ventileren van grotere ruimtes zoals tenten, feestzalen, kantoren, winkels, magazijnen, bedrijfshallen.

Description
Climatiseur mobile 17 kW avec pompe à chaleur.

Utilisation
Refroidissement, chauffage et ventilation de grands espaces tels que tentes, salles de fêtes, bureaux, magasins, entrepôts, halls industriels.

Specificaties / Spécifications*
Vermogen koeling / Puissance de refroidissement: 17 kW
Vermogen verwarming / Puissance de chauffage: 20 kW
Luchtdebiet / Débit d'air: 3.500 m3 / u
Luchtdruk / Pression d'air: 100 Pa
Opgenomen vermogen / Puissance absorbée: 5,5 kW
Elekt. aansl. / Alimentation élect.: 400 V/50 Hz
Aanbevolen zekering / Fusible recommandé: 16A
Afmetingen LxBxH: 1.770x1.200x1.3850 mm
Dimensions LxLxH: 1.770x1.200x1.3850 mm
Gewicht / Poids: 300 Kg

RAR-034

Omschrijving
Mobiele airconditioner 34 kW met warmtepomp.

Toepassing
Koelen, verwarmen en ventileren van grotere ruimtes zoals tenten, feestzalen, kantoren, winkels, magazijnen, bedrijfshallen.

Description
Climatiseur mobile 34 kW avec pompe à chaleur.

Utilisation
Refroidissement, chauffage et ventilation de grands espaces tels que tentes, salles de fêtes, bureaux, magasins, entrepôts, halls industriels.

Specificaties / Spécifications*
Vermogen koeling / Puissance de refroidissement: 34 kW
Vermogen verwarming / Puissance de chauffage: 40 kW
Luchtdebiet / Débit d'air: 7.000 m3 / u
Luchtdruk / Pression d'air: 100 Pa
Opgenomen vermogen / Puissance absorbée: 11 kW
Elekt. aansl. / Alimentation élect.: 400 V/50 Hz
Aanbevolen zekering / Fusible recommandé: 32A
Afmetingen LxBxH: 2.250x1.200x2.050 mm
Dimensions LxLxH: 2.250x1.200x2.050 mm
Gewicht / Poids: 600 Kg

* de specificaties kunnen verschillen per bouwjaar en type / les spécifications peuvent varier selon l'année de construction et la catégorie

RENTAIR
MASTER YOUR CLIMATE

Prijs op aanvraag - Prix sur demande

Rooftop airco's met warmtepomp Climatiseurs de toit avec pompe à chaleur

RAR-050

Omschrijving
Rooftop airco 50 kW met warmtepomp.

Toepassing
Koelen, verwarmen en ventileren van grotere ruimtes zoals tenten, feestzalen, kantoren, winkels, magazijnen, bedrijfshallen.

Description
Climatiseur rooftop 50 kW avec pompe à chaleur.

Utilisation
Refroidissement, chauffage et ventilation de grands espaces tels que tentes, salles de fêtes, bureaux, magasins, entrepôts, halls industriels.

Specificaties / Spécifications*
Vermogen koeling / Puissance de refroidissement: 51,4 kW
Vermogen verwarming / Puissance de chauffage: 33,4 kW
Luchtdebiet / Débit d'air: 8.300 m3/u/h
Luchtdruk / Pression d'air: 750 Pa
Geluidsniveau / niveau sonere 10m: 53,6 dB
Opgenomen vermogen / Puissance absorbée: 23,4 kW
Elekt. aansl. / Alimentation élect.: 400 V/50 Hz
Aanbevolen zekering / Fusible recommandé: 63A
Afmetingen LxBxH: 3.090x2.500x1.560 mm
Dimensions LxLxH: 3.090x2.500x1.560 mm
Gewicht / Poids: 1.420 Kg

RAR-070

Omschrijving
Rooftop airco 70 kW met warmtepomp.

Toepassing
Koelen, verwarmen en ventileren van grotere ruimtes zoals tenten, feestzalen, kantoren, winkels, magazijnen, bedrijfshallen.

Description
Climatiseur rooftop 70 kW avec pompe à chaleur.

Utilisation
Refroidissement, chauffage et ventilation de grands espaces tels que tentes, salles de fêtes, bureaux, magasins, entrepôts, halls industriels.

Specificaties / Spécifications*
Vermogen koeling / Puissance de refroidissement: 72,6 kW
Vermogen verwarming / Puissance de chauffage: 69,6 kW
Luchtdebiet / Débit d'air: 14.101 m3/u/h
Luchtdruk / Pression d'air: 206 Pa
Geluidsniveau / niveau sonere 10m: 70 dB
Opgenomen vermogen / Puissance absorbée: 21,6 kW
Elekt. aansl. / Alimentation élect.: 400 V/50 Hz
Aanbevolen zekering / Fusible recommandé: 63A
Afmetingen LxBxH: 3.250x2.450x1.950 mm
Dimensions LxLxH: 3.250x2.450x1.950 mm
Gewicht / Poids: 1.620 Kg

* de specificaties kunnen verschillen per bouwjaar en type / les spécifications peuvent varier selon l'année de construction et la catégorie

RENTAIR
MASTER YOUR CLIMATE

Prijs op aanvraag - Prix sur demande

Rooftop airco's met warmtepomp Climatiseurs de toit avec pompe à chaleur

RAR-100

Omschrijving
Rooftop airco 100 kW met warmtepomp.

Toepassing
Koelen, verwarmen en ventileren van grotere ruimtes zoals tenten, feestzalen, kantoren, winkels, magazijnen, bedrijfshallen.

Description
Climatiseur rooftop 100 kW avec pompe à chaleur.

Utilisation
Refroidissement, chauffage et ventilation de grands espaces tels que tentes, salles de fêtes, bureaux, magasins, entrepôts, halls industriels.

Specificaties / Spécifications*
Vermogen koeling / Puissance de refroidissement: 103,2 kW
Vermogen verwarming / Puissance de chauffage: 65,5 kW
Luchtdebiet / Débit d'air: 18.500 m3/u/h
Luchtdruk / Pression d'air: 750 Pa
Geluidsniveau / niveau sonere 10m: 53,1 dB
Opgenomen vermogen / Puissance absorbée: 49,9 kW
Elekt. aansl. / Alimentation élect.: 400 V/50 Hz
Aanbevolen zekering / Fusible recommandé: 125 A
Afmetingen LxBxH: 3.600x2.500x2.100 mm
Dimensions LxLxH: 3.600x2.500x2.100 mm
Gewicht / Poids: 1.750 Kg

RAR-150

Omschrijving
Rooftop airco 150 kW met warmtepomp.

Toepassing
Koelen, verwarmen en ventileren van grotere ruimtes zoals tenten, feestzalen, kantoren, winkels, magazijnen, bedrijfshallen.

Description
Climatiseur rooftop 150 kW avec pompe à chaleur.

Utilisation
Refroidissement, chauffage et ventilation de grands espaces tels que tentes, salles de fêtes, bureaux, magasins, entrepôts, halls industriels.

Specificaties / Spécifications*
Vermogen koeling / Puissance de refroidissement: 146,2 kW
Vermogen verwarming / Puissance de chauffage: 93,3 kW
Luchtdebiet / Débit d'air: 26.000 m3/u/h
Luchtdruk / Pression d'air: 750 Pa
Geluidsniveau / niveau sonere 10m: 55,4 dB
Opgenomen vermogen / Puissance absorbée: 72,7 kW
Elekt. aansl. / Alimentation élect.: 400 V/50 Hz
Aanbevolen zekering / Fusible recommandé: 125 A
Afmetingen LxBxH: 4.385x2.500x2.100 mm
Dimensions LxLxH: 4.385x2.500x2.100 mm
Gewicht / Poids: 2.200 kg

* de specificaties kunnen verschillen per bouwjaar en type / les spécifications peuvent varier selon l'année de construction et la catégorie

AIRCONDITIONING NODIG VOOR UW EVENEMENT?
Contacteer Rentair voor deskundig advies
Email info@rentair.be

BESOIN DE CLIMATISATION POUR VOTRE ÉVÉNEMENT?
Contactez Rentair pour un conseil expert
Email info@rentair.be

RENTAIR
MASTER YOUR CLIMATE

Droging

Rentair biedt een uitgebreid gamma condensatiedrogers en adsorptiedrogers aan voor elke situatie.

Voor werven, nieuwbouw en renovatie werken we met robuuste bouwdrogers die een hoge ontvochtigingscapaciteit hebben en geschikt zijn voor kleine en grote ruimtes. Voor een snellere droging of indien de temperaturen laag zijn kunnen we ventilatoren of verwarming bijplaatsen.

Voor waterschades in kantoren of woningen en overstromingen van kelders bieden we waterschade-drogers aan. Deze produceren minder geluid, ideaal voor plaatsen waar mensen wonen of werken.

Indien vocht op plaatsen zit die moeilijk bereikbaar zijn zoals b.v. kruipruimtes, zwevende vloeren of valse plafonds werken we met onze specialistische drogers die we kunnen voorzien van de nodige hulpstukken en slangen. Onze vertegenwoordigers komen graag bij u ter plaatse voor een advies op maat.

Voor bedrijven en industriele toepassingen waar een luchtvochtigheid van minder dan 50% gewenst is of de temperaturen lager zijn dan 7°C werken we met adsorptiedrogers.
Deze toestellen bereiken een lager dauwpunt vergeleken met onze andere drogers en hebben een hogere capaciteit bij lagere temperaturen.

Déshumidification

Rentair offre une vaste gamme de déshumidificateurs à condensation et par absorption pour chaque situation.

Pour les chantiers, les nouvelles constructions et les rénovations, nous travaillons avec des déshumidificateurs robustes qui possèdent une capacité élevée de déshumidification et qui conviennent pour les petits et les grands espaces. Pour un déshumidification plus rapide ou en cas de faibles températures, nous pouvons installer des ventilateurs ou des chauffages.

Nous proposons des déshumidificateurs en cas de dégâts des eaux dans des bureaux ou des habitations et d'inondations de cave. Plus silencieux, ils conviennent parfaitement pour une installation dans des endroits où des personnes vivent et travaillent.

Si de l'humidité est présente dans des endroits difficiles à atteindre tels que des vides sanitaires, des planchers flottants ou des faux plafonds, nous travaillons avec nos déshumidificateurs spécialisés que nous pouvons vous fournir avec les raccords et les tuyaux nécessaires.
Nos représentants seront ravis de se rendre sur place pour des conseils personnalisés.

Pour les entreprises et les applications industrielles nécessitant une humidité inférieure à 50 % ou des températures inférieures à 7°C, nous travaillons avec des déshumidificateurs par adsorption. Ces appareils atteignent un point de rosée inférieur à celui de nos autres sécheurs et ont une capacité supérieure à des températures plus basses.

RENTAIR
MASTER YOUR CLIMATE

Prijs op aanvraag - Prix sur demande

Bouwdrogers Déshumidification des bâtisements

RDC-200

Omschrijving
Bouwdroger voor kleinere ruimtes tot +/- 200 m3 met interne waterbak.

Toepassing
Drogen van kleine bouwwerven, renovaties van woningen of kleine waterschades.

Description
Déshumidificateur de chantier pour petits espaces jusqu'à +/- 200 m3 avec réservoir d'eau interne.

Utilisation
Déshumidification de petits chantiers, rénovations de maisons ou petites dégâts d'eau.

Specificaties / Spécifications*
Nominale capaciteit / Capacité nominale: 35L/24u/h
Luchtdebiet / Débit d'air: 230 m3/u/h
Geluidsniveau / Niveau sonore: 54 dB
Vermogen / Puissance: 0,6 kW
Stroomsterkte / Amperage: 3,4 A/230 V
Aanbevolen zekering / Fusible recommandé: 16A
Afmetingen LxBxH: 480x510x720 mm
Dimensions LxLxH: 480x510x720 mm
Gewicht / poids: 35 kg

RDC-400

Omschrijving
Bouwdroger voor ruimtes tot +/- 400 m3.

Toepassing
Drogen van bouwwerven, kantoren, woningen en waterschades. Veel ingezet bij het drogen van appartementen.

Description
Déshumidificateur de chantier pour espaces jusqu'à +/- 400 m3.

Utilisation
Déshumidification de chantiers, bureaux, les maisons et les dégâts d'eau. Souvent utilisé pour la déshumidification des appartements.

Specificaties / Spécifications*
Nominale capaciteit / Capacité nominale: 75L/24u/h
Luchtdebiet / Débit d'air: 420 m3/u/h
Geluidsniveau / Niveau sonore: 56 dB
Vermogen / Puissance: 1,4 kW
Stroomsterkte / Amperage: 6,2 A/230 V
Aanbevolen zekering / Fusible recommandé: 16A
Afmetingen LxBxH: 480x510x854 mm
Dimensions LxLxH: 480x510x854 mm
Gewicht / poids: 42 kg

RDC-800

Omschrijving
Bouwdroger voor ruimtes tot +/- 800 m3.

Toepassing
Drogen van bouwwerven, bedrijfshallen, opslagruimtes of waterschades. Zeer robuust, geschikt voor de zwaarste omstandigheden.

Description
Déshumidificateur de chantier pour espaces jusqu'à +/- 800 m3.

Utilisation
Déshumidification de chantiers, bâtiments industriels, zones de stockage ou dégâts des eaux. Très robuste, approprié pour les conditions les plus difficiles.

Specificaties / Spécifications*
Nominale capaciteit / Capacité nominale: 150L/24u/h
Luchtdebiet / Débit d'air: 940 m3/u/h
Geluidsniveau / Niveau sonore: 59 dB
Vermogen / Puissance: 2,1 kW
Stroomsterkte / Amperage: 9,5 A/230 V
Aanbevolen zekering / Fusible recommandé: 16A
Afmetingen LxBxH: 585x630x1.020 mm
Dimensions LxLxH: 585x630x1.020 mm
Gewicht / poids: 71 kg

RDC-2200

Omschrijving
Bouwdroger voor grote ruimtes tot +/- 2.200 m3.

Toepassing
Drogen van grote bouwwerven, bedrijfshallen, opslagruimtes of grote waterschades. Grootste mobiele bouwdroger beschikbaar in Europa.

Description
Déshumidificateur de chantier pour les grands espaces jusqu'à +/- 800 m3.

Utilisation
Déshumidification de grands chantiers, bâtiments industriels, zones de stockage ou grands dégâts d'eau. Le plus grand mobile déshumidificateur de chantier disponible en Europe.

Specificaties / Spécifications*
Nominale capaciteit / Capacité nominale: 450L/24u/h
Luchtdebiet / Débit d'air: 2.200 m3/u/h
Geluidsniveau / Niveau sonore: 60 dB
Vermogen / Puissance: 2,7 kW
Stroomsterkte / Amperage: 12,5 A/400 V
Aanbevolen zekering / Fusible recommandé: 16A
Afmetingen LxBxH: 1.100x670x1.300 mm
Dimensions LxLxH: 1.100x670x1.300 mm
Gewicht / poids: 130 kg

* de specificaties kunnen verschillen per bouwjaar en type / les spécifications peuvent varier selon l'année de construction et la catégorie

RENTAIR
MASTER YOUR CLIMATE

Prijs op aanvraag - Prix sur demande

Waterschade drogers Déshumidificateurs pour dégâts des eaux

RDC-125

Omschrijving
Waterschadedroger voor kleinere ruimtes tot +/- 125 m3 met interne waterbak.

Toepassing
Drogen van vloeren, muren en plafonds na waterschade in bewoonde ruimtes of bedrijfsgebouwen. Lager geluidsniveau. Optimale ontvochtiging bij kamertemperatuur.

Description
Déshumidificateur pour dégâts des eaux des plus petits espaces jusqu'à +/- 125 m3 avec interne bassin d'eau.

Utilisation
Déshumidification des sols, des murs et des plafonds après des dégâts d'eau des espaces habitées ou des bâtiments d'entreprise. Niveau sonore plus faible. Déshumidification optimale à la température ambiante.

Specificaties / Spécifications*
Nominale capaciteit / Capacité nominale: 32L/24u/h
Luchtdebiet / Débit d'air: 200 m3/u/h
Geluidsniveau / Niveau sonore: 52 dB
Vermogen / Puissance: 0,56 kW
Stroomsterkte / Amperage: 2,4 A/230 V
Aanbevolen zekering / Fusible recommandé: 16A
Afmetingen LxBxH: 375x375x603 mm
Dimensions LxLxH: 375x375x603 mm
Gewicht / poids: 25 kg

RDC-170

Omschrijving
Waterschadedroger voor kleinere ruimtes tot +/- 170 m3 met interne waterbak.

Toepassing
Drogen van vloeren, muren en plafonds na waterschade in bewoonde ruimtes of bedrijfsgebouwen. Lager geluidsniveau. Optimale ontvochtiging bij kamertemperatuur.

Description
Déshumidificateur pour dégâts des eaux des plus petits espaces jusqu'à +/- 170 m3 avec interne bassin d'eau.

Utilisation
Déshumidification des sols, des murs et des plafonds après des dégâts d'eau des espaces habitées ou des bâtiments d'entreprise. Niveau sonore plus faible. Déshumidification optimale à la température ambiante.

Specificaties / Spécifications*
Nominale capaciteit / Capacité nominale: 45L/24u/h
Luchtdebiet / Débit d'air: 250 m3/u/h
Geluidsniveau / Niveau sonore: 52 dB
Vermogen / Puissance: 0,75 kW
Stroomsterkte / Amperage: 2,9 A/230 V
Aanbevolen zekering / Fusible recommandé: 16A
Afmetingen LxBxH: 460x510x660 mm
Dimensions LxLxH: 460x510x660 mm
Gewicht / poids: 35 kg

RDC-350

Omschrijving
Waterschadedroger voor ruimtes tot +/- 350 m3 met interne waterbak.

Toepassing
Drogen van vloeren, muren en plafonds na waterschade in bewoonde ruimtes of bedrijfsgebouwen. Lager geluidsniveau. Optimale ontvochtiging bij kamertemperatuur.

Description
Déshumidificateur pour dégâts des eaux des espaces jusqu'à +/- 350 m3 avec interne bassin d'eau.

Utilisation
Déshumidification des sols, des murs et des plafonds après des dégâts d'eau des espaces habitées ou des bâtiments d'entreprise. Niveau sonore plus faible. Déshumidification optimale à la température ambiante.

Specificaties / Spécifications*
Nominale capaciteit / Capacité nominale: 70L/24u/h
Luchtdebiet / Débit d'air: 765 m3/u/h
Geluidsniveau / Niveau sonore: 54 dB
Vermogen / Puissance: 1,0 kW
Stroomsterkte / Amperage: 4,7 A/230 V
Aanbevolen zekering / Fusible recommandé: 16A
Afmetingen LxBxH: 450x500x740 mm
Dimensions LxLxH: 450x500x740 mm
Gewicht / poids: 44 kg

* de specificaties kunnen verschillen per bouwjaar en type / les spécifications peuvent varier selon l'année de construction et la catégorie

RENTAIR
MASTER YOUR CLIMATE

Prijs op aanvraag - Prix sur demande

Specialistische drogers Déshumidificateurs spécialisés

RDC-300

Omschrijving
Specialistische droger voor ruimtes tot +/- 300 m3. Laagste geluidsniveau (48 dB).

Toepassing
Drogen van vloeren, muren en plafonds na waterschade in bewoonde ruimtes of bedrijfsgebouwen.

Description
Déshumidificateur spécialisé pour espaces jusqu'à +/- 300 m3. Plus bas niveau sonore (48 dB).

Utilisation
Déshumidification des sols, des murs et des plafonds après des dégâts d'eau des espaces habitées ou des bâtiments d'entreprise.

Specificaties / Spécifications*
Nominale capaciteit / Capacité nominale: 30L/24u/h
Luchtdebiet / Débit d'air: 300 m3/u/h
Geluidsniveau / Niveau sonore: 48 dB
Vermogen / Puissance: 0,7 kW
Stroomsterkte / Amperage: 3,2 A/230 V
Aanbevolen zekering / Fusible recommandé: 16A
Afmetingen LxBxH: 290x380x470 mm
Dimensions LxLxH: 290x380x470 mm
Gewicht / poids: 19 kg

RDC-300S

Omschrijving
Specialistische droger voor ruimtes tot +/- 300 m3. Met aansluitingen voor slangen.

Toepassing
Drogen van moeilijk bereikbare ruimtes zoals valse plafonds, kruipruimtes en zwevende vloeren na waterschade.

Description
Déshumidificateur spécialisé pour espaces jusqu'à +/- 300 m3. Avec raccords pour tuyaux flexibles.

Utilisation
Déshumidification des espaces difficiles à atteindre comme les faux-plafonds, vides sanitaires et plancher flottant après un dégât des eaux.

Specificaties / Spécifications*
Nominale capaciteit / Capacité nominale: 30L/24u/h
Luchtdebiet / Débit d'air: 300 m3/u/h
Geluidsniveau / Niveau sonore: 51 dB
Vermogen / Puissance: 0,8 kW
Stroomsterkte / Amperage: 3,3 A/230 V
Aanbevolen zekering / Fusible recommandé: 16A
Afmetingen LxBxH: 290x430x470 mm
Dimensions LxLxH: 290x430x470 mm
Gewicht / poids: 21 kg

RDC-500S

Omschrijving
Specialistische droger voor ruimtes tot +/- 500 m3. Met ingebouwd verwarmingselement.

Toepassing
Drogen van vloeren, muren en plafonds na waterschade in onverwarmde ruimtes of bedrijfsgebouwen.

Description
Déshumidificateur spécialisé pour espaces jusqu'à +/- 500 m3. Avec élément chauffant intégré.

Utilisation
Déshumidification des sols, des murs et des plafonds après des dégâts d'eau des espaces non chauffés ou des bâtiments d'entreprise.

Specificaties / Spécifications*
Nominale capaciteit / Capacité nominale: 14L/24u/h
Luchtdebiet / Débit d'air: 500 m3/u/h
Geluidsniveau / Niveau sonore: 54 dB
Vermogen / Puissance: 2,1 kW
Stroomsterkte / Amperage: 2,7 A/230 V
Aanbevolen zekering / Fusible recommandé: 10A
Afmetingen LxBxH: 420x530x1.100 mm
Dimensions LxLxH: 420x530x1.100 mm
Gewicht / poids: 43 kg
Cap. Verwarming / Puissance de chauffage: 1,5 kW

* de specificaties kunnen verschillen per bouwjaar en type / les spécifications peuvent varier selon l'année de construction et la catégorie

RENTAIR
MASTER YOUR CLIMATE

Prijs op aanvraag - Prix sur demande

Specialistische drogers Déshumidificateurs spécialisés

RDA-150

Omschrijving
Specialistische adsorptiedroger voor ruimtes tot +/- 150 m3.

Toepassing
Drogen van vloeren, muren en plafonds na waterschade bij zeer lage temperaturen.
Met slangen voor moeilijk bereikbare ruimtes.

Description
Déshumidificateur par adsorption spécialisé pour espaces jusqu'à +/- 150 m3.

Utilisation
Déshumidification des sols, des murs et des plafonds après des dégâts des eaux à très basses températures. Avec des tuyaux pour les espaces difficiles à atteindre.

Specificaties / Spécifications*
Nominale capaciteit / Capacité nominale: 12L/24u/h
Luchtdebiet / Débit d'air: 125 m3/u/h
Geluidsniveau / Niveau sonore: 55 dB
Vermogen / Puissance: 0,9 kW
Stroomsterkte / Amperage: 3,8 A/230 V
Aanbevolen zekering / Fusible recommandé: 16A
Afmetingen LxBxH: 280x360x330 mm
Dimensions LxLxH: 280x360x330 mm
Gewicht / poids: 11 kg

RDA-350

Omschrijving
Specialistische adsorptiedroger voor ruimtes tot +/- 350 m3.

Toepassing
Drogen van vloeren, muren en plafonds na waterschade bij zeer lage temperaturen.
Met slangen voor moeilijk bereikbare ruimtes.

Description
Déshumidificateur par adsorption spécialisé pour espaces jusqu'à +/- 350 m3.

Utilisation
Déshumidification des sols, des murs et des plafonds après des dégâts des eaux à très basses températures. Avec des tuyaux pour les espaces difficiles à atteindre.

Specificaties / Spécifications*
Nominale capaciteit / Capacité nominale: 27L/24u/h
Luchtdebiet / Débit d'air: 350 m3/u/h
Geluidsniveau / Niveau sonore: 54 dB
Vermogen / Puissance: 1,5 kW
Stroomsterkte / Amperage: 6,5 A/230 V
Aanbevolen zekering / Fusible recommandé: 16A
Afmetingen LxBxH: 475x295x430 mm
Dimensions LxLxH: 475x295x430 mm
Gewicht / poids: 18 kg

RDA-1000

Omschrijving
Specialistische adsorptiedroger voor ruimtes tot +/- 1.000 m3.
Met ingebouwde condensor.

Toepassing
Drogen van vloeren, muren en plafonds na waterschade bij zeer lage temperaturen. Geen slang nodig voor afvoer warme lucht.

Description
Déshumidificateur par adsorption spécialisé pour espaces jusqu'à +/- 1.000 m3. Avec élément chauffant intégré.

Utilisation
Déshumidification des sols, des murs et des plafonds après des dégâts des eaux à très basses températures. Aucun tuyau requis pour l'extraction de l'air chaud.

Specificaties / Spécifications*
Nominale capaciteit / Capacité nominale: 20L/24u/h
Luchtdebiet / Débit d'air: 1.000 m3/u/h
Geluidsniveau / Niveau sonore: 66 dB
Vermogen / Puissance: 1,7 kW
Stroomsterkte / Amperage: 7,4 A/230 V
Aanbevolen zekering / Fusible recommandé: 16A
Afmetingen LxBxH: 480x550x930 mm
Dimensions LxLxH: 480x550x930 mm
Gewicht / poids: 47 kg

* de specificaties kunnen verschillen per bouwjaar en type / les spécifications peuvent varier selon l'année de construction et la catégorie

RENTAIR
MASTER YOUR CLIMATE

Prijs op aanvraag - Prix sur demande

Specialistische drogers Déshumidificateurs spécialisés

RDT-180

Omschrijving
Turbine voor ruimtes tot +/- 180 m3.

Toepassing
Drogen met geforceerde lucht of vacuümdrogen van zwevende vloeren, spouwmuren, valse plafonds of isolatie.
In combinatie met een specialistische droger.

Description
Turbine pour espaces jusqu'à 180 m3.

Utilisation
Déshumidifier à l'air forcé ou déshumidification sous vide des planchers flottants, murs creux, faux plafonds ou isolation.
En combinaison avec une déshumidificateur spécialisé.

Specificaties / Spécifications*
Luchtdebiet / Débit d'air: 180 m3/u/h
Geluidsniveau / Niveau sonore: 48 dB
Vermogen / Puissance: 1,1 kW
Stroomsterkte / Amperage: 4,8 A/230 V
Aanbevolen zekering / Fusible recommandé: 16A
Afmetingen LxBxH: 370x295x430 mm
Dimensions LxLxH: 370x295x430 mm
Gewicht / poids: 14 kg

RDT-300

Omschrijving
Turbine voor ruimtes tot +/- 300 m3.

Toepassing
Drogen met geforceerde lucht of vacuümdrogen van zwevende vloeren, spouwmuren, valse plafonds of isolatie.
In combinatie met een specialistische droger.

Description
Turbine pour espaces jusqu'à 300 m3.

Utilisation
Déshumidifier à l'air forcé ou déshumidification sous vide des planchers flottants, murs creux, faux plafonds ou isolation.
En combinaison avec une déshumidificateur spécialisé.

Specificaties / Spécifications*
Luchtdebiet / Débit d'air: 300 m3/u/h
Geluidsniveau / Niveau sonore: 48 dB
Vermogen / Puissance: 1,8 kW
Stroomsterkte / Amperage: 7,8 A/230 V
Aanbevolen zekering / Fusible recommandé: 16A
Afmetingen LxBxH: 430x295x430 mm
Dimensions LxLxH: 430x295x430 mm
Gewicht / poids: 17,5 kg

RDW-025

Omschrijving
Waterafscheider.

Toepassing
Wegpompen en afzuigen van overtollig water onder zwevende vloeren of andere gelaagde constructies. In combinatie met een turbine.

Description
Séparateur d'eau.

Utilisation
Pompage et aspiration de excès d'eau sous planchers flottants ou autres structures multicouches.
En combinaison avec une turbine.

Specificaties / Spécifications*
Capaciteit / Capacité: 25 L / min
Geluidsniveau / Niveau sonore: n.b./n.d.
Vermogen / Puissance: 0,7 kW
Stroomsterkte / Amperage: 3,0 A/230 V
Aanbevolen zekering / Fusible recommandé: 16A
Afmetingen LxBxH: 446x293x487 mm
Dimensions LxLxH: 446x293x487 mm
Gewicht / poids: 20 kg

n.b. / n.d. : niet beschikbaar / non disponible

* de specificaties kunnen verschillen per bouwjaar en type / les spécifications peuvent varier selon l'année de construction et la catégorie

WATERSCHADE IN SPOUWMUUR OF ISOLATIE?
Rentair biedt oplossingen op maat
Email info@rentair.be

DES DÉGÂTS DES EAUX DANS UN MUR CREUX OU UNE ISOLATION?
Rentair propose des solutions sur mesure
Email info@rentair.be

RENTAIR
MASTER YOUR CLIMATE

Prijs op aanvraag - Prix sur demande

Specialistische drogers Déshumidificateurs spécialisés

RDF-0100

Omschrijving
Compacte filterunit 1.080 m3.

Toepassing
Reinigen van grote hoeveelheden lucht bij sanering en bouwprojecten. Met aansluitingen voor 6 turbines.

Description
Unité de filtration compacte 1.080 m3.

Utilisation
Nettoyage de grandes quantités d'air dans les projets d'assainissement et de construction.
Avec raccordements pour 6 turbines.

Specificaties / Spécifications*
Luchtdebiet / Débit d'air: 1.080 m3/u/h
Vermogen / Puissance: n.b./n.d.
Stroomsterkte / Amperage: n.b./n.d.
Aanbevolen zekering / Fusible recommandé: n.b./n.d.
Afmetingen LxBxH: 360x500x535 mm
Dimensions LxLxH: 360x500x535 mm
Gewicht / poids: 18 kg

RVC-0150

Omschrijving
Radiaal ventilator 1.500 m3, 900 Pa.

Toepassing
Drogen van vloeren, muren, plafonds en isolatie in combinatie met een specialistische droger. Met 6 aansluitingen voor slangen.

Description
Ventilateur radial 1.500 m3, 900 Pa.

Utilisation
Déshumidification des sols, murs, plafonds et l'isolation en combinaison avec un déshumidificateur spécialisé. Avec 6 raccords pour tuyaux flexibles.

Specificaties / Spécifications*
Luchtdebiet / Débit d'air: 1.500 m3/u/h
Vermogen / Puissance:0,3 kW
Stroomsterkte / Amperage: 1,3 A/230 V
Aanbevolen zekering / Fusible recommandé: 16A
Afmetingen LxBxH: 390x400x275 mm
Dimensions LxLxH: 390x400x275 mm
Gewicht / poids: 13 kg

RDT HY-01

Omschrijving
Hygrostaat.

Toepassing
Drogen van waterschades bij kwetsbare of kritieke omstandigheden in combinatie met specialistische drogers.

Description
Hygrostat.

Utilisation
Déshumidification des dégâts des eaux en cas de vulnérable ou critique conditions en combinaison avec déshumidificateurs spécialisés.

Specificaties / Spécifications
Luchtdebiet / Débit d'air: 1.080 m3/u/h
Vermogen / Puissance: n.b./n.d.
Stroomsterkte / Amperage: n.b./n.d.
Aanbevolen zekering / Fusible recommandé: n.b./n.d.
Afmetingen LxBxH: 83x136x37 mm
Dimensions LxLxH: 83x136x37 mm
Gewicht / poids: n.b./n.d.

n.b. / n.d. : niet beschikbaar / non disponible

Adsorptiedrogers Déshumidificateurs par adsorption

RDA-0480

Omschrijving
Adsorptiedroger voor ruimtes tot +/- 480 m3.

Toepassing
Droging bij lage temperaturen, gewenste luchtvochtigheid lager dan 40%, stoppen corrosie, schakelkastdroging.

Description
Déshumidificateur par adsorption pour espaces jusqu'a +/- 480 m3.

Utilisation
Déshumidification à basses températures, humidité l'air désiré moins de 40%, arrêt de la corrosion et déshumidification des armoires de distribution.

Specificaties / Spécifications*
Nom.capaciteit / Capacité nom.: 52,8 kg/24u/h max.
Luchtdebiet / Débit d'air: 480 m3/u/h
Geluidsniveau / Niveau sonore: 74 dB
Stroomsterkte / Amperage: 9,2 A/400 V
Aanbevolen zekering / Fusible recommandé: 16A
Proceslucht in- / uitlaat /
Entrée / évacuation d'air de process: 125 / 125 mm
Regeneratielucht in- / uitlaat /
Entrée / évacuation d'air de régénération: 80 / 80 mm
Afmetingen LxBxH: 452x400x456 mm
Dimensions LxLxH: 452x400x456 mm
Gewicht / poids: 25 kg

RDA-0750

Omschrijving
Adsorptiedroger voor ruimtes tot +/- 750 m3.

Toepassing
Droging bij lage temperaturen, gewenste luchtvochtigheid lager dan 40%, stoppen corrosie, schakelkastdroging.

Description
Déshumidificateur par adsorption pour espaces jusqu'a +/- 750 m3.

Utilisation
Déshumidification à basses températures, humidité l'air désiré moins de 40%, arrêt de la corrosion et déshumidification des armoires de distribution.

Specificaties / Spécifications*
Nom.capaciteit / Capacité nom.: 86,4 kg/24u/h max.
Luchtdebiet / Débit d'air: 750 m3/u/h
Geluidsniveau / Niveau sonore: n.b./n.d.
Stroomsterkte / Amperage: 12,25 A/400 V
Aanbevolen zekering / Fusible recommandé: 16A
Proceslucht in- / uitlaat /
Entrée / évacuation d'air de process: 250 / 250 mm
Regeneratielucht in- / uitlaat /
Entrée / évacuation d'air de régénération: 160 / 160 mm
Afmetingen LxBxH: 734x649x942 mm
Dimensions LxLxH: 734x649x942 mm
Gewicht / poids: 85 kg

RDA-1500

Omschrijving
Adsorptiedroger voor ruimtes tot +/- 1.500 m3.

Toepassing
Droging bij lage temperaturen, gewenste luchtvochtigheid lager dan 40%, stoppen corrosie, schakelkastdroging.

Description
Déshumidificateur par adsorption pour espaces jusqu'a +/- 1.500 m3.

Utilisation
Déshumidification à basses températures, humidité l'air désiré moins de 40%, arrêt de la corrosion et déshumidification des armoires de distribution.

Specificaties / Spécifications*
Nom.capaciteit / Capacité nom.: 230,4 kg/24u/h max.
Luchtdebiet / Débit d'air: 1.500 m3/u/h
Geluidsniveau / Niveau sonore: 70 dB
Stroomsterkte / Amperage: 22,3 A/400 V
Aanbevolen zekering / Fusible recommandé: 32A
Proceslucht in- / uitlaat /
Entrée / évacuation d'air de process: 300 / 200 mm
Regeneratielucht in- / uitlaat /
Entrée / évacuation d'air de régénération: 200 / 200 mm
Afmetingen LxBxH: 1.150x850x1800 mm
Dimensions LxLxH: 1.150x850x1800 mm
Gewicht / poids: 254 kg

* de specificaties kunnen verschillen per bouwjaar en type / les spécifications peuvent varier selon l'année de construction et la catégorie

RENTAIR
MASTER YOUR CLIMATE

Prijs op aanvraag - Prix sur demande

Adsorptiedrogers Déshumidificateurs par adsorption

RDA-4300

Omschrijving
Adsorptiedroger voor ruimtes tot +/- 4.300 m3.

Toepassing
Mobiele adsorptiedroger voor snelle droging van grote waterschades en bij lage temperaturen.

Description
Déshumidificateur par adsorption pour espaces jusqu'a +/- 4.300 m3.

Utilisation
Déshumidificateur par adsorption mobile pour la déshumidification rapide des dégâts d'eau importants et à basse température.

Specificaties / Spécifications*
Nom.capaciteit/ Capacité nom.: 450 kg/24u/h max.
Luchtdebiet / Débit d'air: 4.300 m3/u/h
Geluidsniveau / Niveau sonore: 65 dB
Stroomsterkte / Amperage: 32 A/400 V
Aanbevolen zekering / Fusible recommandé: 32A
Proceslucht in- / uitlaat /
Entrée / évacuation d'air de process: 320 mm
Regeneratielucht in- / uitlaat /
Entrée/évacuation d'air de régénération: 160 mm
Afmetingen LxBxH: 4.100x2.000x1.900 mm
Dimensions LxLxH: 4.100x2.000x1.900 mm
Gewicht / poids: 1.050 kg

RDA-5000

Omschrijving
Adsorptiedroger voor ruimtes tot +/- 5.000 m3.

Toepassing
Droging bij lage temperaturen, gewenste luchtvochtigheid lager dan 40%, stoppen corrosie, drogen industriële processen.

Description
Déshumidificateur par adsorption pour espaces jusqu'a '+/- 5.000 m3.

Utilisation
Déshumidification à basses températures, humidité l'air moins de 40%, arrêt de la corrosion et déshumidification des procédés industriels.

Specificaties / Spécifications*
Nom.capaciteit/ Capacité nom.: 720 kg/24u/h max.
Luchtdebiet / Débit d'air: 5.000 m3/u/h
Geluidsniveau / Niveau sonore: 68 dB
Stroomsterkte / Amperage: 60 A/120 A/400 V
Aanb.zekering/Fusible recom.: 63 A (50%), 125 A (100%)
Proceslucht in- / uitlaat /
Entrée / évacuation d'air de process: 400 / 400 mm
Regeneratielucht in- / uitlaat /
Entrée/évacuation d'air de régénération: 300/300 mm
Afmetingen LxBxH: 2.100x1.100x2.350 mm
Dimensions LxLxH: 2.100x1.100x2.350 mm
Gewicht / poids: 1.100 kg

RDA-5200

Omschrijving
Adsorptiedroger voor ruimtes tot +/- 5.200 m3.

Toepassing
Droging bij lage temperaturen, gewenste luchtvochtigheid lager dan 40%, stoppen corrosie, drogen industriële processen.

Description
Déshumidificateur par adsorption pour espaces jusqu'a '+/- 5.200 m3.

Utilisation
Déshumidification à basses températures, humidité l'air moins de 40%, arrêt de la corrosion, déshumidification des procédés industriels.

Specificaties / Spécifications*
Nom.capaciteit/ Capacité nom.: 698,4 kg/24u/h max.
Luchtdebiet / Débit d'air: 5.200 m3/u/h
Geluidsniveau / Niveau sonore: 82 dB
Stroomsterkte / Amperage: 60 A/400 V
Aanbevolen zekering / Fusible recommandé: 63A
Proceslucht in- / uitlaat /
Entrée / évacuation d'air de process: 500 / 500 mm
Regeneratielucht in- / uitlaat /
Entrée/évacuation d'air de régénération: 300/300 mm
Afmetingen LxBxH: 2.240x2.200x2.260 mm
Dimensions LxLxH: 2.240x2.200x2.260 mm
Gewicht / poids: 1.526 kg

* de specificaties kunnen verschillen per bouwjaar en type / les spécifications peuvent varier selon l'année de construction et la catégorie

RENTAIR
MASTER YOUR CLIMATE

7/7
24/24
SERVICE

Ventilatie

Rentair, de tijdelijke ventilatie specialist van Belgie. Dankzij onze jarenlange ervaring met uiteenlopende situaties kunnen we u altijd een goed advies en oplossing op maat voor uw ventilatieprobleem bieden. We ondersteunen u met ons uitgebreid gamma van ventilatoren en toebehoren geschikt voor allerlei toepassingen.

Voor een snelle inzet in vele situaties kan u rekenen op onze multifunctionele ventilatoren.
Deze ventilatoren zijn gemakkelijk te verplaatsen, stapelbaar en spatwaterdicht (IP55). Ze worden bijvoorbeeld gebruikt voor het verspreiden van warme of droge lucht over meerdere ruimtes van een werf of voor verkoeling bij productie, industrie en evenementen.

Renovatiewerken uitvoeren in een besloten ruimte zorgt altijd voor veel stof. Vooral kwartsstof kan ernstige problemen veroorzaken voor de gezondheid. Met afzuigventilatoren kunt u dit stof verplaatsen naar buiten of opvangen in een speciale zak die u naar het afval brengt.

Bij waterschades is een snelle reactie aangewezen. In combinatie met bouwdrogers kunnen onze waterschade ventilatoren verdere gevolgschade aan uw vloer voorkomen.

Voor het verplaatsen van grote hoeveelheden lucht en het optimaliseren van uw binnenklimaat huurt u best een axiaal ventilator. Deze axiaal ventilatoren van klein tot groot zijn ideaal voor het verkoelen van grote ruimtes en hallen, het verluchten van industriële processen en magazijnen en zelfs voor het creëren van speciale windeffecten op filmsets of evenementen.

Met de radiaal ventilatoren van Rentair kan u lucht over een grote afstand verplaatsen, b.v. om een tunnel of een besloten ruimte krachtig te ventileren. Deze toestellen zijn beschikbaar in capaciteiten van 2.100 m3/u en 700 Pa t/m 54.000 m3/u en 2.650 Pa.

Ventilation

Rentair, le spécialiste de la ventilation temporaire en Belgique. Notre longue expérience de situations diverses nous permet de vous fournir des conseils et des solutions pour vos problèmes de ventilation. Nous vous proposons une gamme variée de ventilateurs et d'accessoires adaptés à toutes les applications.

Pour une mise en place rapide dans de nombreuses situations, vous pouvez compter sur nos ventilateurs multifonctions. Ils sont très faciles à déplacer, sont superposables et étanches aux éclaboussures (IP55). Ils peuvent par exemple être utilisés pour disperser l'air chaud ou sec sur plusieurs espaces d'un chantier, ou pour refroidir un espace de production, un site industriel ou événementiel.

Effectuer des travaux de rénovation dans un espace fermé engendre généralement beaucoup de poussière. La poussière de quartz, notamment, peut causer de graves problèmes de santé. Grâce à des ventilateurs aspirants, vous pourrez efficacement évacuer la poussière vers l'extérieur ou la récupérer dans un sac spécial à emmener ensuite aux déchets.

En cas de dégâts des eaux, la rapidité est essentielle. En combinant des déshumidificateurs à nos ventilateurs pour dégâts des eaux, vous pourrez limiter les dégâts sur vos sols.

Pour le déplacement de grandes quantités d'air et l'optimisation du climat intérieur, il vaut mieux louer un ventilateur axial. Du plus petit au plus grand, ils sont idéaux pour refroidir efficacement les grands espaces, les halls, ainsi que pour ventiler les sites industriels ou les entrepôts. Ils peuvent même servir à créer des effets spéciaux de ventilation pour des films ou des événements.

Grâce aux ventilateurs radiaux de Rentair, vous pourrez déplacer l'air sur de grandes distances, par exemple pour ventiler un tunnel ou un espace clos. Ces appareils sont disponibles avec des capacités allant de 2 100 m3/u et 700 Pa jusqu'à 54 000 m3 et 2 650 Pa.

RENTAIR
MASTER YOUR CLIMATE

Prijs op aanvraag - Prix sur demande

Multifunctionele ventilatoren Ventilateurs multifonctions

RVA-0450

Omschrijving
Multifunctionele ventilator 4.500 m3/u, 80 Pa.

Toepassing
Ventileren en verkoelen van meerdere ruimtes. Versnellen van droogprocessen in combinatie met bouwdrogers. Afzuigen van lucht en stof.

Description
Ventilateur multifonctions 4.500 m3/h, 80 Pa.

Utilisation
Ventilation et refroidissement de plusiers espaces. Accélération des processus de déshumidification en combinaison avec des déshumidificateurs de chantier. Extraction de l'air et de la poussière.

Specificaties / Spécifications*
Stroomsterkte / Ampérage: 1,1 A/230 V
Aanbevolen zekering / Fusible recommandé: 10 A
Aandrijving / Transmission: Axiaal
Slangaansl. / Raccord de tuyau: 1x450 /8x100 mm
Geluidsniveau / Niveau sonore: 53 dB
Afmetingen LxBxH: 210x510x510 mm
Dimensions LxLxH: 210x510x510 mm
Gewicht / Poids: 12,5 kg

RVA-0450P

Omschrijving
Multifunctionele ventilator 4.500 m3/u, 250 Pa.

Toepassing
Hogere luchtdruk dan RVA-0450. Ventileren en verkoelen van meerdere ruimtes. Stof afzuigen met behulp van luchttransportslangen en stofafzuigzakken.

Description
Ventilateur multifonctions 4.500 m3/h, 250 Pa.

Utilisation
Pression d'air supérieure à RVA-0450. Ventilation et refroidissement de plusiers espaces. Extraction de poussière en utilisant des tuyaux d'air et sacs de poussière.

Specificaties / Spécifications*
Stroomsterkte / Ampérage: 1,45 A/230 V
Aanbevolen zekering / Fusible recommandé: 10 A
Aandrijving / Transmission: Axiaal
Slangaansl. / Raccord de tuyau: 1x450 /8x100 mm
Geluidsniveau / Niveau sonore: 64 dB
Afmetingen LxBxH: 210x510x510 mm
Dimensions LxLxH: 210x510x510 mm
Gewicht / Poids: 12,5 kg

RVA-0700

Omschrijving
Multifunctionele ventilator 7.000 m3/u, 80 Pa.

Toepassing
Grotere luchtverplaatsing dan RVA-0450. Ventileren en verkoelen van meerdere ruimtes. Versnellen van droogprocessen in combinatie met bouwdrogers.

Description
Ventilateur multifonctions 7.000 m3/h, 80 Pa.

Utilisation
Plus grand déplacement d'air que RVA-0450. Ventilation et refroidissement de plusiers espaces. Accélération des processus de déshumidification en combinaison avec déshumidificateurs de chantier.

Specificaties / Spécifications*
Stroomsterkte / Ampérage: 1,8 A/230 V
Aanbevolen zekering / Fusible recommandé: 10 A
Aandrijving / Transmission: Axiaal
Slangaansl. / Raccord de tuyau: 1x535 mm
Geluidsniveau / Niveau sonore: 58 dB
Afmetingen LxBxH: 240x620x620 mm
Dimensions LxLxH: 240x620x620 mm
Gewicht / Poids: 15 kg

* de specificaties kunnen verschillen per bouwjaar en type / les spécifications peuvent varier selon l'année de construction et la catégorie

SNEL VENTILATIE NODIG?
Rentair is 7/7 24/24 bereikbaar
Bel 0800-24544

BESOIN RAPIDEMENT D'UNE VENTILATION?
Rentair est disponible 7/7 24/24
Appelez le 0800-24544

RENTAIR
MASTER YOUR CLIMATE

Prijs op aanvraag - Prix sur demande

Afzuigventilatoren Ventilateurs aspirants

RVA-250

Omschrijving
Afzuigventilator 2.500 m3/h, 275 Pa.

Toepassing
Verplaatsen van lucht, gassen en stof naar buiten of andere ruimtes. Lucht-verplaatsing met slangen tot een lengte van 20 meter.

Description
Ventilateur aspirant 2.500 m3/h, 275 Pa.

Utilisation
Déplacement d'air, de gaz et de poussière à l'extérieur ou d'autres espaces. Déplacement d'air avec des flexibles jusqu'à d'une longueur de 20 mètres.

Specificaties / Spécifications*
Stroomsterkte / Ampérage: 3,8 A/230 V
Aanbevolen zekering / Fusible recommandé: 10 A
Aandrijving / Transmission: Axiaal
Slangaansl. / Raccord de tuyau: 2x300 mm
Geluidsniveau / Niveau sonore: 65 dB
Afmetingen LxBxH: 520x400x500 mm
Dimensions LxLxH: 520x400x500 mm
Gewicht / Poids: 14 kg

RVA-0250S

Omschrijving
Afzuigventilator 2.500 m3/h, 275 Pa. Met luchttransport-slang 300 mm.

Toepassing
Verplaatsen van lucht, gassen en stof naar buiten of andere ruimtes. Lucht-verplaatsing met slangen tot een lengte van 20 meter.

Description
Ventilateur aspirant 2.500 m3/h, 275 Pa. Avec tuyau d'air 300 mm.

Utilisation
Déplacement d'air, de gaz et de poussière à l'extérieur ou d'autres espaces. Déplacement d'air avec des flexibles jusqu'à d'une longueur de 20 mètres.

Specificaties / Spécifications*
Stroomsterkte / Ampérage: 3,8 A/230 V
Aanbevolen zekering / Fusible recommandé: 10 A
Aandrijving / Transmission: Axiaal
Slangaansl. / Raccord de tuyau: 2x300 mm
Geluidsniveau / Niveau sonore: 65 dB
Afmetingen LxBxH: 520x400x500 mm
Dimensions LxLxH: 520x400x500 mm
Gewicht / Poids: 14 kg

RVA-0250SZ

Omschrijving
Afzuigventilator 2.500 m3/h, 275 Pa. Met stofafzuigzak.

Toepassing
Afzuigen van stof in een speciale zak. Beschermt uw omgeving en medewerkers. Stofafzuigzak kan uitgewassen worden.

Description
Ventilateur aspirant 2.500 m3/h, 275 Pa. Avec sac de poussière.

Utilisation
Extraction de la poussière dans un sac spécial. Protège votre environnement et vos employés. Sac d'aspiration des poussières peut être lavé.

Specificaties / Spécifications*
Stroomsterkte / Ampérage: 3,8 A/230 V
Aanbevolen zekering / Fusible recommandé: 10 A
Aandrijving / Transmission: Axiaal
Slangaansl. / Raccord de tuyau: 2x300 mm
Geluidsniveau / Niveau sonore: 65 dB
Afmetingen LxBxH: 520x400x500 mm
Dimensions LxLxH: 520x400x500 mm
Gewicht / Poids: 14 kg

* de specificaties kunnen verschillen per bouwjaar en type / les spécifications peuvent varier selon l'année de construction et la catégorie

RENTAIR
MASTER YOUR CLIMATE

Prijs op aanvraag - Prix sur demande

Waterschade ventilatoren Ventilateurs dégâts d'eau

RVR-T10

Omschrijving
Waterschade ventilator 525 m3/u, 80 Pa.

Toepassing
Drogen van vloeren en tapijten na waterschade. Ventileren van kleinere ruimtes zoals kelders en kruipruimtes.

Description
Ventilateur pour dégâts des eaux 525 m3/h, 80 Pa.

Utilisation
Déshumidification des sols et tapis après dégâts des eaux. Ventilation de petits espaces comme les sous-sols et les vides sanitaires.

Specificaties / Spécifications*
Stroomsterkte / Ampérage: 0,5 A/230 V
Aanbevolen zekering / Fusible recommandé: 16 A
Aandrijving / Transmission: Radiaal
Slangaansl. / Raccord de tuyau: N.v.t.
Geluidsniveau / Niveau sonore: 61,5 dB
Afmetingen LxBxH: 300x275x330 mm
Dimensions LxLxH: 300x275x330 mm
Gewicht / Poids: 3,75 kg

RVR-T35

Omschrijving
Waterschade ventilator 3.500 m3/u, 500 Pa.

Toepassing
Drogen van vloeren en tapijten na waterschade en drogen van waterschades in grotere ruimtes.

Description
Ventilateur pour dégâts des eaux 3.500 m3/h, 500 Pa.

Utilisation
Déshumidification des sols et tapis après dégâts des eaux et déshumidification de dégâts des eaux dans des espaces plus grandes.

Specificaties / Spécifications*
Stroomsterkte / Ampérage: 5,2 A/230 V
Aanbevolen zekering / Fusible recommandé: 16 A
Aandrijving / Transmission: Radiaal
Slangaansl. / Raccord de tuyau: N.v.t.
Geluidsniveau / Niveau sonore: 86 dB
Afmetingen LxBxH: 545x515x490 mm
Dimensions LxLxH: 545x515x490 mm
Gewicht / Poids: 18,5 kg

RVA-0600

Omschrijving
Waterschade ventilator 6.000 m3/u, 290 Pa.

Toepassing
Drogen van waterschades. Kantelbaar met optioneel metalen frame voor een optimale luchtverdeling.

Description
Ventilateur pour dégâts des eaux 6.000 m3/u, 290 Pa.

Utilisation
Déshumidification de dégâts des eaux. Inclinable avec cadre métallique en option pour une répartition optimale de l'air.

Specificaties / Spécifications*
Stroomsterkte / Ampérage: 1,8 A/230 V
Aanbevolen zekering / Fusible recommandé: 16 A
Aandrijving / Transmission: Axiaal
Slangaansl. / Raccord de tuyau: 500 mm
Geluidsniveau / Niveau sonore: 70 dB
Afmetingen LxBxH: 310x530x560 mm
Dimensions LxLxH: 310x530x560 mm
Gewicht / Poids: 17,5 kg

* de specificaties kunnen verschillen per bouwjaar en type / les spécifications peuvent varier selon l'année de construction et la catégorie

RENTAIR
MASTER YOUR CLIMATE

Prijs op aanvraag - Prix sur demande

Axiaal ventilator Ventilateur axial

RVA-1150HP

Omschrijving
Axiaal ventilator
11.500 m3/u, 185 Pa, 230 V.

Toepassing
Ventilatie grote gebouwen, hallen, feesten, modeshows, discotheken, filmsets. Koeling machines.

Description
Ventilateur axial
11.500 m3/u, 185 Pa, 230 V.

Utilisation
Ventilation de grands bâtiments, de halls, de salles des fêtes, de défilés de mode, de discothèques, de tournages. Refroidissement de machines.

Specificaties / Spécifications*
Stroomsterkte / Ampérage: 2,4 A/230 V
Aanbevolen zekering / Fusible recommandé: 10 A
Aandrijving / Transmission: Axiaal
Geluidsniveau / Niveau sonore: 69 dB
Afmetingen LxBxH: 800x800x1.100 mm
Dimensions LxLxH: 800x800x1.100 mm
Gewicht / Poids: 40 kg

RVA-1500HP

Omschrijving
Axiaal ventilator
15.000 m3/u, 387 Pa, 400 V.

Toepassing
Ventilatie grote gebouwen, hallen, feesten, modeshows, discotheken, filmsets. Koeling machines.

Description
Ventilateur axial
15.000 m3/u, 387 Pa, 400 V.

Utilisation
Ventilation de grands bâtiments, de halls, de salles des fêtes, de défilés de mode, de discothèques, de tournages. Refroidissement de machines.

Specificaties / Spécifications*
Stroomsterkte / Ampérage: 7,5 A/400 V
Aanbevolen zekering / Fusible recommandé: 16 A
Aandrijving / Transmission: Axiaal
Geluidsniveau / Niveau sonore: 75 dB
Afmetingen LxBxH: 1.250x1.000x1.380 mm
Dimensions LxLxH: 1.250x1.000x1.380 mm
Gewicht / Poids: 150 kg

RVA-2000

Omschrijving
Axiaal ventilator
20.000 m3/u, 110 Pa, 230 V.

Toepassing
Ventilatie grote gebouwen, hallen, feesten, modeshows, discotheken, filmsets. Koeling machines.

Description
Ventilateur axial
20.000 m3/h, 110 Pa, 230 V.

Utilisation
Ventilation de grands bâtiments, de halls, de salles des fêtes, de défilés de mode, de discothèques, de tournages. Refroidissement de machines.

Specificaties / Spécifications*
Stroomsterkte / Ampérage: 3,8 A/230 V
Aanbevolen zekering / Fusible recommandé: 10 A
Aandrijving / Transmission: Axiaal
Geluidsniveau / Niveau sonore: 50-80 dB
Afmetingen LxBxH: 1.080x8100x1.320 mm
Dimensions LxLxH: 1.080x8100x1.320 mm
Gewicht / Poids: 60 kg

* de specificaties kunnen verschillen per bouwjaar en type / les spécifications peuvent varier selon l'année de construction et la catégorie

RENTAIR
MASTER YOUR CLIMATE

Prijs op aanvraag - Prix sur demande

Axiaal ventilator Ventilateur axial

RVA-2500

Omschrijving
Axiaal ventilator
25.000 m3/u, 95 Pa, 230 V.

Toepassing
Ventilatie grote gebouwen, hallen, feesten, modeshows, discotheken, filmsets. Koeling machines.

Description
Ventilateur axial
25.000 m3/h, 95 Pa, 230 V.

Utilisation
Ventilation de grands bâtiments, de halls, de salles des fêtes, de défilés de mode, de discothèques, de tournages. Refroidissement de machines.

Specificaties / Spécifications*
Stroomsterkte / Ampérage: 2,8 A/230 V
Aanbevolen zekering / Fusible recommandé: 16 A
Aandrijving / Transmission: Axiaal
Geluidsniveau / Niveau sonore: 75 dB
Afmetingen LxBxH: 1.060x525x1.140 mm
Dimensions LxLxH: 1.060x525x1.140 mm
Gewicht / Poids: 44 kg

RVA-4500

Omschrijving
Axiaal ventilator
45.600 m3/u, 70 Pa, 400 V.

Toepassing
Ventilatie grote gebouwen, hallen, feesten, modeshows, discotheken, filmsets. Koeling machines.

Description
Ventilateur axial
45.600 m3/h, 70 Pa, 400 V.

Utilisation
Ventilation de grands bâtiments, de halls, de salles des fêtes, de défilés de mode, de discothèques, de tournages. Refroidissement de machines.

Specificaties / Spécifications*
Stroomsterkte / Ampérage: 7,3 A/400 V
Aanbevolen zekering / Fusible recommandé: 16 A
Aandrijving / Transmission: Axiaal
Geluidsniveau / Niveau sonore: 69 dB
Afmetingen LxBxH: 1.080x810x1.320 mm
Dimensions LxLxH: 1.080x810x1.320 mm
Gewicht / Poids: 105 kg

RVA-10000

Omschrijving
Axiaal ventilator
100.000 m3/u, 369 Pa, 400 V.

Toepassing
Ventilatie grote gebouwen, hallen, feesten, modeshows, discotheken, filmsets. Koeling machines.

Description
Ventilateur axial
100.000 m3/u, 369 Pa, 400 V.

Utilisation
Ventilation de grands bâtiments, de halls, de salles des fêtes, de défilés de mode, de discothèques, de tournages. Refroidissement de machines.

Specificaties / Spécifications*
Stroomsterkte / Ampérage: 41,75 A/400 V
Aanbevolen zekering / Fusible recommandé: 63 A
Aandrijving / Transmission: Axiaal
Geluidsniveau / Niveau sonore: 86 dB
Afmetingen LxBxH: 1.500x1.500x1.500 mm
Dimensions LxLxH: 1.500x1.500x1.500 mm
Gewicht / Poids: 580 kg

* de specificaties kunnen verschillen per bouwjaar en type / les spécifications peuvent varier selon l'année de construction et la catégorie

RENTAIR
MASTER YOUR CLIMATE

Prijs op aanvraag - Prix sur demande

Radiaal ventilatoren Ventilateurs radiaux

RVR-0210

Omschrijving
Radiaal ventilator
2.100 m3/u, 700 Pa, 230 V.

Toepassing
Luchtverplaatsing met luchtslangen tot 15 m.
Afzuiging stof en gassen, drogingsprocessen.

Description
Ventilateur radial
2.100 m3/u, 700 Pa, 230 V.

Utilisation
Ventilation à l'aide de tuyaux à air jusqu'à 15 m.
Aspiration de la poussière et des gaz, processus d'assèchement.

Specificaties / Spécifications*
Stroomsterkte / Ampérage: 1,6 A/230 V
Aanbevolen zekering / Fusible recommandé: 10 A
Aandrijving / Transmission: Radiaal
Slangaansluiting / Diamètre tuyau: 200 mm
Geluidsniveau / Niveau sonore: 58 dB
Afmetingen LxBxH: 540x580x840 mm
Dimensions LxLxH: 540x580x840 mm
Gewicht / Poids: 20 kg

RVR-0450Ex

Omschrijving
Radiaal ventilator
4.500 m3/u, 2.000 Pa, 400 V.

Toepassing
Luchtverplaatsing met luchtslangen tot 40 m.
Afzuiging stof en gassen, drogingsprocessen.

Description
Ventilateur radial
4.500 m3/u, 2.000 Pa, 400 V.

Utilisation
Ventilation à l'aide de tuyaux à air jusqu'à 40 m.
Aspiration de la poussière et des gaz, processus d'assèchement.

Specificaties / Spécifications*
Stroomsterkte / Ampérage: 5,5 A/400 V
Aanbevolen zekering / Fusible recommandé: 10 A
Aandrijving / Transmission: Radiaal
Slangaansluiting / Diamètre tuyau: 300 mm
Geluidsniveau / Niveau sonore: 69 dB
Afmetingen LxBxH: 953x756x1.156 mm
Dimensions LxLxH: 953x756x1.156 mm
Gewicht / Poids: 190 kg

RVR-0520

Omschrijving
Radiaal ventilator
5.200 m3/u, 2.000 Pa, 400 V.

Toepassing
Luchtverplaatsing met luchtslangen tot 40 m.
Afzuiging stof en gassen, drogingsprocessen.

Description
Ventilateur radial
5.200 m3/h, 2.000 Pa.

Utilisation
Ventilation à l'aide de tuyaux à air jusqu'à 40 m.
Aspiration de la poussière et des gaz, processus d'assèchement.

Specificaties / Spécifications*
Stroomsterkte / Ampérage: 9,6 A/400 V
Aanbevolen zekering / Fusible recommandé: 16 A
Aandrijving / Transmission: Radiaal
Slangaansluiting / Diamètre tuyau: 300 mm
Geluidsniveau / Niveau sonore: 78 dB
Afmetingen LxBxH: 630x580x970 mm
Dimensions LxLxH: 630x580x970 mm
Gewicht / Poids: 50 kg

* de specificaties kunnen verschillen per bouwjaar en type / les spécifications peuvent varier selon l'année de construction et la catégorie

BESLOTEN RUIMTE KRACHTIG VENTILEREN?
Rentair heeft de oplossing
Bel 0800-24544

BESOIN DE VENTILATION PUISSANTE POUR UN ESPACE CONFINÉ?
Rentair vous offre la solution
Appelez le 0800-24544

RENTAIR
MASTER YOUR CLIMATE

Prijs op aanvraag - Prix sur demande

Radiaal ventilatoren Ventilateurs radiaux

RVR-0850Ex

Omschrijving
Radiaal ventilator
8.500 m3/u, 2.050 Pa, 400 V.

Toepassing
Luchtverplaatsing met luchtslangen tot 40 m.
Afzuiging stof en gassen, drogingsprocessen.

Description
Ventilateur radial
8.500 m3/u, 2.050 Pa, 400 V.

Utilisation
Ventilation à l'aide de tuyaux à air jusqu'à 40 m.
Aspiration de la poussière et des gaz, processus d'assèchement.

Specificaties / Spécifications*
Stroomsterkte / Ampérage: 13,75 A/400 V
Aanbevolen zekering / Fusible recommandé: 16 A
Aandrijving / Transmission: Radiaal
Slangaansluiting / Diamètre tuyau: 450 mm
Geluidsniveau / Niveau sonore: 79 dB
Afmetingen LxBxH: 1.108x1.118x1.236 mm
Dimensions LxLxH: 1.108x1.118x1.236 mm
Gewicht / Poids: 230 kg

RVR-1600

Omschrijving
Radiaal ventilator
16.000 m3/u, 4.900 Pa, 400 V.

Toepassing
Luchtverplaatsing met luchtslangen tot 80 m.
Afzuiging stof en gassen, drogingsprocessen.

Description
Ventilateur radial
16.000 m3/u, 4.900 Pa, 400 V.

Utilisation
Ventilation à l'aide de tuyaux à air jusqu'à 80 m.
Aspiration de la poussière et des gaz, processus d'assèchement.

Specificaties / Spécifications*
Stroomsterkte / Ampérage: 46,25 A/400 V
Aanbevolen zekering / Fusible recommandé: 63 A
Aandrijving / Transmission: Radiaal
Slangaansluiting / Diamètre tuyau: 500 mm
Geluidsniveau / Niveau sonore: 84 dB
Afmetingen LxBxH: 1.475x1.250x1.800 mm
Dimensions LxLxH: 1.475x1.250x1.800 mm
Gewicht / Poids: 595 kg

RVR-1800

Omschrijving
Radiaal ventilator
18.000 m3/u, 1.400 Pa, 400 V.

Toepassing
Luchtverplaatsing met luchtslangen tot 30 m.
Afzuiging stof en gassen, drogingsprocessen.

Description
Ventilateur radial
18.000 m3/u, 1.400 Pa, 400 V.

Utilisation
Ventilation à l'aide de tuyaux à air jusqu'à 30 m.
Aspiration de la poussière et des gaz, processus d'assèchement.

Specificaties / Spécifications*
Stroomsterkte / Ampérage: 13,75 A/400 V
Aanbevolen zekering / Fusible recommandé: 25 A
Aandrijving / Transmission: Radiaal
Slangaansluiting / Diamètre tuyau: 550 mm
Geluidsniveau / Niveau sonore: 89 dB
Afmetingen LxBxH: 1.250x1.070x1.780 mm
Dimensions LxLxH: 1.250x1.070x1.780 mm
Gewicht / Poids: 180 kg

* de specificaties kunnen verschillen per bouwjaar en type / les spécifications peuvent varier selon l'année de construction et la catégorie

VLOER ONDERGRONDSE PARKING DROGEN?
Rentair helpt u graag
Email Info@Rentair.be

DÉSHUMIDIFIER LE SOL DU PARKING SOUTERRAIN?
Rentair se fera un plaisir de vous aider
Email Info@Rentair.be

RENTAIR
MASTER YOUR CLIMATE

Prijs op aanvraag - Prix sur demande

Radiaal ventilatoren Ventilateurs radiaux

RVR-3500

Omschrijving
Radiaal ventilator
35.000 m3/u, 2.100 Pa, 400 V.

Toepassing
Luchtverplaatsing met luchtslangen tot 40 m.
Afzuiging stof en gassen, drogingsprocessen.

Description
Ventilateur radial
35.000 m3/u, 2.100 Pa, 400 V.

Utilisation
Ventilation à l'aide de tuyaux à air jusqu'à 40 m.
Aspiration de la poussière et des gaz, processus d'assèchement.

Specificaties / Spécifications*
Stroomsterkte / Ampérage: 34 A/400 V
Aanbev. zekering / Fusible recommandé: 35A (traag)
Aandrijving / Transmission: Radiaal
Slangaansluiting / Diamètre tuyau: 550 mm
Geluidsniveau / Niveau sonore: 78 dB
Afmetingen LxBxH: 1.620x820x1.480 mm
Dimensions LxLxH: 1.620x820x1.480 mm
Gewicht / Poids: 375 kg

RVR-3800

Omschrijving
Radiaal ventilator
38.000 m3/u, 2.000 Pa, 400 V.

Toepassing
Luchtverplaatsing met luchtslangen tot 40 m.
Afzuiging stof en gassen, drogingsprocessen.

Description
Ventilateur radial
38.000 m3/u, 2.000 Pa, 400 V.

Utilisation
Ventilation à l'aide de tuyaux à air jusqu'à 40 m.
Aspiration de la poussière et des gaz, processus d'assèchement.

Specificaties / Spécifications*
Stroomsterkte / Ampérage: 46,25 A/400 V
Aanbevolen zekering / Fusible recommandé: 63 A
Aandrijving / Transmission: Radiaal
Slangaansluiting / Diamètre tuyau: 600 mm
Geluidsniveau / Niveau sonore: 81 dB
Afmetingen LxBxH: 1.733x1.809x1.964 mm
Dimensions LxLxH: 1.733x1.809x1.964 mm
Gewicht / Poids: 1.100 kg

RVR-5400

Omschrijving
Radiaal ventilator
54.000 m3/u, 2.650 Pa, 400 V.

Toepassing
Luchtverplaatsing met luchtslangen tot 50 m.
Afzuiging stof en gassen, drogingsprocessen.

Description
Ventilateur radial
54.000 m3/u, 2.650 Pa, 400 V.

Utilisation
Ventilation à l'aide de tuyaux à air jusqu'à 50 m.
Aspiration de la poussière et des gaz, processus d'assèchement.

Specificaties / Spécifications*
Stroomsterkte / Ampérage: 75A /400 V
Aanbevolen zekering / Fusible recommandé: 80 A
Aandrijving / Transmission: Radiaal
Slangaansluiting / Diamètre tuyau: 600 mm
Geluidsniveau / Niveau sonore: 100 dB
Afmetingen LxBxH: 2.005x1.650x2.300 mm
Dimensions LxLxH: 2.005x1.650x2.300 mm
Gewicht / Poids: 1.160 kg

* de specificaties kunnen verschillen per bouwjaar en type / les spécifications peuvent varier selon l'année de construction et la catégorie

TUNNEL VENTILEREN?
Rentair heeft de oplossing
Contacteer onze vertegenwoordigers op 0800-24544

VENTILER UN TUNNEL?
Rentair vous offre la solution
Contactez nos représentants au 0800-24544

RENTAIR
MASTER YOUR CLIMATE

Luchtbevochtiging

Bij Rentair kunt u snel en gemakkelijk professionele luchtbevochtigers huren voor uw kantoor, computerruimte, museum, archief, drukkerij of industriële ruimte. Onze toestellen hebben verdampingscapaciteiten tussen 38 en 720 liter per dag en zijn geschikt voor ruimtes van diverse groottes, van 500 m3 tot meer dan 3.500 m3.

Luchtbevochtigers worden toegepast in situaties waarbij de luchtvochtigheid te laag is.
Voor mensen creëert dit een droge keel, droge lippen en/of hoofdpijn. Parketvloeren, meubels, schilderijen en archieven kunnen beschadigt worden. In computerruimtes en telefooncentrales kan een risicio van statische elektriciteit optreden en industriële processen zoals in b.v. drukkerijen kunnen hinder ondervinden.

Humidification

Chez Rentair, vous pouvez louer facilement et rapidement des humidificateurs professionnels pour votre bureau, votre salle de serveur, un musée, des archives, une imprimerie ou même un site industriel. Nos appareils ont une capacité d'humidification comprise entre 38 et 720 litres par jour. Ils sont parfaitement adaptés aux espaces de tailles différentes, de 500 m3 jusqu'à plus de 3 500 m3.

Les humidificateurs sont utiles dans les situations où le taux d'humidité de l'air est trop bas. Pour nous, un air trop sec peut entraîner le dessèchement de la gorge, des lèvres et / ou causer des maux de tête. Les parquets, les meubles, les peintures et les archives peuvent être endommagés. Pour les salles de serveur et les centrales téléphoniques, un air trop sec peut créer des risques d'électricité statique, qui peut bloquer certains procédés industriels tels que les imprimeries.

RENTAIR
MASTER YOUR CLIMATE

Prijs op aanvraag - Prix sur demande

Luchtbevochtiging Humidification

RBW-500

Omschrijving
Compacte luchtbevochtiger voor ruimtes tot +/- 500 m3.
Met hygrostaat.

Toepassing
Bevochtigen van kantoren, computerruimtes, musea, archieven of industriële ruimtes. Verminderen risico statische elektricteit en lichamelijke klachten zoals droge keel en ogen.

Description
Humidificateur compact pour des espaces jusqu'à +/- 500 m3.
Avec hygrostat.

Utilisation
Humidification de bureaux, de salles de serveur, de musées, d'archives ou d'espaces industriels. Limitation des risques d'électricité statique et de l'apparition de symptômes physiques tels de le dessèchement de la gorge et des yeux.

Specificaties / Spécifications*
Capaciteit / Capacité: max. 38 L /24 uur
Inhoud waterreservoir / Capacité du réservoir d'eau: 25 L
Geluidsniveau / Niveau sonore: 30-40 dB
Vermogen / Puissance: 0,05 kW
Stroomsterkte / Amperage: 0,22 A/230 V
Afmetingen LxBxH: 670x600x300 mm
Dimensions LxLxH: 670x600x300 mm
Gewicht / Poids: 20 kg
Hygrostaat / Hygrostat: Ja / Oui

RBW-875

Omschrijving
Compacte luchtbevochtiger voor ruimtes tot +/- 875 m3.
Met hygrostaat.

Toepassing
Bevochtigen van kantoren, computerruimtes, musea, archieven of industriële ruimtes. Verminderen risico statische elektricteit en lichamelijke klachten zoals droge keel en ogen.

Description
Humidificateur compact pour des espaces jusqu'à +/- 875 m3.
Avec hygrostat.

Utilisation
Humidification de bureaux, de salles de serveur, de musées, d'archives ou d'espaces industriels. Limitation des risques d'électricité statique et de l'apparition de symptômes physiques tels de le dessèchement de la gorge et des yeux.

Specificaties / Spécifications*
Capaciteit / Capacité: max. 60 L /24 uur
Inhoud waterreservoir / Capacité du réservoir d'eau: 50 L
Geluidsniveau / Niveau sonore: 30-40 dB
Vermogen / Puissance: 0,125 kW
Stroomsterkte / Amperage: 0,54 A/230 V
Afmetingen LxBxH: 760x370x620 mm
Dimensions LxLxH: 760x370x620 mm
Gewicht / Poids: 24 kg
Hygrostaat / Hygrostat: Ja / Oui

RBW-3500

Omschrijving
Industriële luchtbevochtiger voor ruimtes tot +/- 3.500 m3.
Met hygrostaat.

Toepassing
Bevochtigen van grote ruimtes zoals industriële bedrijfshallen, logistieke centra, magazijnen en evenementen. Koelt adiabatisch met nevel.

Description
Humidificateur compact pour des espaces jusqu'à +/- 3.500m3.
Avec hygrostat.

Utilisation
Humidification de grands espaces tels que des sites industriels, des centres logistiques, des entrepôts ou encore des sites événementiels. Refroidit de manière adiabatique avec une brume.

Specificaties / Spécifications*
Capaciteit / Capacité: max. 720 L /24 uur
Inhoud waterreservoir / Capacité du réservoir d'eau: 50 L
Geluidsniveau / Niveau sonore: 32-44 dB
Vermogen / Puissance: 0,39 kW
Stroomsterkte / Amperage: 1,75 A/230 V
Afmetingen LxBxH: 480x490x1590 mm
Dimensions LxLxH: 480x490x1590 mm
Gewicht / Poids: 80 kg
Hygrostaat / Hygrostat: Ja / Oui

* de specificaties kunnen verschillen per bouwjaar en type / les spécifications peuvent varier selon l'année de construction et la catégorie

BEVOCHTIGEN VAN GROTE RUIMTES?
Contacteer onze vertegenwoordigers op 0800-24544

HUMIDIFICATION DES GRANDS ESPACES?
Contactez nos représentants au 0800-24544

RENTAIR
MASTER YOUR CLIMATE

7/7
24/24
SERVICE

Elektriciteit

Rentair verhuurt stroomgeneratoren, verlengkabels, verdeelkasten en lichtmasten voor iedere situatie in de bouw, industrie, scheepvaart en nutssector. Vermogens beschikbaar tussen 20 en 200 kVA. Grotere vermogens op aanvraag.

Rentair voorziet tevens betrouwbare elektrische voorzieningen tijdens evenementen.

Électricité

Rentair loue des groupes électrogènes, des rallonges électriques, des boîtes de distribution et mâts d'éclairage pour toutes les situations dans la construction, l'industrie, la navigation et les services publics. Puissance disponible entre 20 et 200 kVA. Capacités plus importantes sur demande.

Rentair fournit également des installations électriques fiables pendant les événements.

RENTAIR
MASTER YOUR CLIMATE

Prijs op aanvraag - Prix sur demande

Stroomgeneratoren Groupes électrogènes

RSTR-020

Omschrijving
Stroomgenerator 20 kVA.

Toepassing
Elektriciteitsvoorziening van industrie, evenementen, bouw, scheepvaart, nutssector.

Description
Groupe électrogène 20 kVA.

Utilisation
Fourniture d'électricité pour l'industrie, événements, construction, transport maritime, secteur utilitaire.

Specificaties / Spécifications*
Vermogen / Puissance: 20 kVa
Frequentie / Fréquence: 50 Hz
Stroomsterkte / Ampérage: 28 A / 400 V
Geluidsniveau / niveau sonere 7m: 62 dBa
Verbruik (l/u) / Consommation (l/h): 9,0 max.
Brandstoftank / Réservoir de carburant: 45 L
Afmetingen LxBxH: 1.780x850x1.170 mm
Dimensions LxLxH: 1.780x850x1.170 mm
Gewicht / Poids: 824 kg

RSTR-035

Omschrijving
Stroomgenerator 35 kVA.

Toepassing
Elektriciteitsvoorziening van industrie, evenementen, bouw, scheepvaart, nutssector.

Description
Groupe électrogène 35 kVA.

Utilisation
Fourniture d'électricité pour l'industrie, événements, construction, transport maritime, secteur utilitaire.

Specificaties / Spécifications*
Vermogen / Puissance: 33 kVa
Frequentie / Fréquence: 50 Hz
Stroomsterkte / Ampérage: 34,5 A / 400 V
Geluidsniveau / niveau sonere 7m: 63 dBa
Verbruik (l/u) / Consommation (l/h): 6,9 max.
Brandstoftank / Réservoir de carburant: 102 L
Afmetingen LxBxH: 2.080x950x1.150 mm
Dimensions LxLxH: 2.080x950x1.150 mm
Gewicht / Poids: 1.200 kg

RSTR-040

Omschrijving
Stroomgenerator 40 kVA.

Toepassing
Elektriciteitsvoorziening van industrie, evenementen, bouw, scheepvaart, nutssector.

Description
Groupe électrogène 40 kVA.

Utilisation
Fourniture d'électricité pour l'industrie, événements, construction, transport maritime, secteur utilitaire.

Specificaties / Spécifications*
Vermogen / Puissance: 38 kVa
Frequentie / Fréquence: 50 Hz
Stroomsterkte / Ampérage: 59 A / 400 V
Geluidsniveau / niveau sonere 7m: 63 dBa
Verbruik (l/u) / Consommation (l/h): 7,0 max.
Brandstoftank / Réservoir de carburant: 135 L
Afmetingen LxBxH: 2.100x950x1.170 mm
Dimensions LxLxH: 2.100x950x1.170 mm
Gewicht / Poids: 824 kg

RSTR-060

Omschrijving
Stroomgenerator 60 kVA.

Toepassing
Elektriciteitsvoorziening van industrie, evenementen, bouw, scheepvaart, nutssector.

Description
Groupe électrogène 60 kVA.

Utilisation
Fourniture d'électricité pour l'industrie, événements, construction, transport maritime, secteur utilitaire.

Specificaties / Spécifications*
Vermogen / Puissance: 60 kVa
Frequentie / Fréquence: 50 Hz
Stroomsterkte / Ampérage: 85 A / 400 V
Geluidsniveau / niveau sonere 7m: 62 dBa
Verbruik (l/u) / Consommation (l/h): 14,0 max.
Brandstoftank / Réservoir de carburant: 230-545 L
Afmetingen LxBxH: 2.950x1.100x1.500 mm
Dimensions LxLxH: 2.950x1.100x1.500 mm
Gewicht / Poids: 1.566 kg

* de specificaties kunnen verschillen per bouwjaar en type / les spécifications peuvent varier selon l'année de construction et la catégorie

RENTAIR
MASTER YOUR CLIMATE

Prijs op aanvraag - Prix sur demande

Stroomgeneratoren Groupes électrogènes

RSTR-080

Omschrijving
Stroomgenerator 80 kVA.

Toepassing
Elektriciteitsvoorziening van industrie, evenementen, bouw, scheepvaart, nutssector.

Description
Groupe électrogène 80 kVA.

Utilisation
Fourniture d'électricité pour l'industrie, événements, construction, transport maritime, secteur utilitaire.

Specificaties / Spécifications*
Vermogen / Puissance: 80 kVa
Frequentie / Fréquence: 50 Hz
Stroomsterkte / Ampérage: 115 A / 400 V
Geluidsniveau / niveau sonere: 67 dBa
Verbruik (l/u) / Consommation (l/h): 17,0 max.
Brandstoftank / Réservoir de carburant: 230-545 L
Afmetingen LxBxH: 2,850x1.100x1.150 mm
Dimensions LxLxH: 2,850x1.100x1.150 mm
Gewicht / Poids: 1.925 kg

RSTR-100

Omschrijving
Stroomgenerator 100 kVA.

Toepassing
Elektriciteitsvoorziening van industrie, evenementen, bouw, scheepvaart, nutssector.

Description
Groupe électrogène 100 kVA.

Utilisation
Fourniture d'électricité pour l'industrie, événements, construction, transport maritime, secteur utilitaire.

Specificaties / Spécifications*
Vermogen / Puissance: 100 kVa
Frequentie / Fréquence: 50 Hz
Stroomsterkte / Ampérage: 144 A / 400 V
Geluidsniveau / niveau sonere: 67 dBa
Verbruik (l/u) / Consommation (l/h): 22,0 max.
Brandstoftank / Réservoir de carburant: 230-545 L
Afmetingen LxBxH: 2.850x1.100x1.500 mm
Dimensions LxLxH: 2.850x1.100x1.500 mm
Gewicht / Poids: 1.950 kg

RSTR-150

Omschrijving
Stroomgenerator 150 kVA.

Toepassing
Elektriciteitsvoorziening van industrie, evenementen, bouw, scheepvaart, nutssector.

Description
Groupe électrogène 150 kVA.

Utilisation
Fourniture d'électricité pour l'industrie, événements, construction, transport maritime, secteur utilitaire.

Specificaties / Spécifications*
Vermogen / Puissance: 150 kVa
Frequentie / Fréquence: 50 Hz
Stroomsterkte / Ampérage: 216 A / 400 V
Geluidsniveau / niveau sonere: 71 dBa
Verbruik (l/u) / Consommation (l/h): 26,5 max.
Brandstoftank / Réservoir de carburant: 530 L
Afmetingen LxBxH: 3.380x1.180x1.930 mm
Dimensions LxLxH: 3.380x1.180x1.930 mm
Gewicht / Poids: 2.450 kg

RSTR-200

Omschrijving
Stroomgenerator 200 kVA.

Toepassing
Elektriciteitsvoorziening van industrie, evenementen, bouw, scheepvaart, nutssector.

Description
Groupe électrogène 200 k VA.

Utilisation
Fourniture d'électricité pour l'industrie, événements, construction, transport maritime, secteur utilitaire.

Specificaties / Spécifications*
Vermogen / Puissance: 200 kVa
Frequentie / Fréquence: 50 Hz
Stroomsterkte / Ampérage: 289 A / 400 V
Geluidsniveau / niveau sonere: 70 dBa
Verbruik (l/u) / Consommation (l/h): 37,8 max.
Brandstoftank / Réservoir de carburant: 530 L
Afmetingen LxBxH: 3.470x1.430x2.130 mm
Dimensions LxLxH: 3.470x1.430x2.130 mm
Gewicht / Poids: 3.750 kg

* de specificaties kunnen verschillen per bouwjaar en type / les spécifications peuvent varier selon l'année de construction et la catégorie

RENTAIR
MASTER YOUR CLIMATE

Prijs op aanvraag - Prix sur demande

Verlengkabels en kabelbeschermers
Rallonges électriques et protecteurs de câbles

REK-230

Omschrijving
Verlengkabels 10/25/30/50 meter 16/32/63/125 Ampère 400 V 5-polig en 230 V 16 A.

Toepassing
Bouwwerven, industrie, kantoren, evenementen.

Description
Rallonges électriques 10/25/30/50 m 16/32/63/125 Ampère 400/230 V 5P.

Utilisation
Chantiers de construction, industrie, bureaux, événements.

Specificaties / Spécifications
Op aanvraag / Sur demande

REK-400

Omschrijving
Verlengkabels 10/25/30/50 meter 16/32/63/125 Ampère 400 V 5-polig en 230 V 16 A.

Toepassing
Bouwwerven, industrie, kantoren, evenementen.

Description
Rallonges électriques 10/25/30/50 m 16/32/63/125 Ampère 400/230 V 5P.

Utilisation
Chantiers de construction, industrie, bureaux, événements.

Specificaties / Spécifications
Op aanvraag / Sur demande

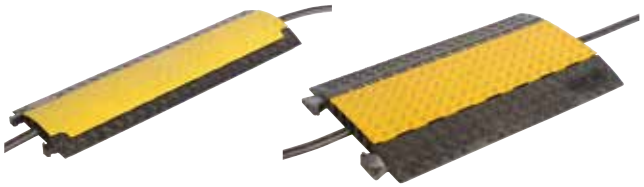

RCABLE-3

Omschrijving
Kabelbeschermer 3-kanaals.

Toepassing
Bouwwerven, industrie, evenementen.

Description
Protecteur de câble 3 canaux.

Utilisation
Chantiers de construction, industrie, bureaux, événements.

Specificaties / Spécifications
Op aanvraag / Sur demande

RCABLE-5

Omschrijving
Kabelbeschermer 5-kanaals.

Toepassing
Bouwwerven, industrie, evenementen.

Description
Protecteur de câble 5 canaux.

Utilisation
Chantiers de construction, industrie, bureaux, événements.

Specificaties / Spécifications
Op aanvraag / Sur demande

RENTAIR
MASTER YOUR CLIMATE

Prijs op aanvraag - Prix sur demande

Verdeelkasten Boîtes de distribution

REV-3206

Omschrijving
Verdeelkast:
63 A in doorlus 32 A - 4x 16 A uit.

Toepassing
Bouwwerven, industrie, kantoren, evenementen.

Description
Boîte de distribution :
63 A entée boucle 32 A - 4x 16A sortie.

Utilisation
Chantiers de construction, industrie, bureaux, événements.

Specificaties / Spécifications
Op aanvraag / Sur demande

REV-3210

Omschrijving
Verdeelkast:
32 A doorlus 32 A - 10x 16 A mono uit.

Toepassing
Bouwwerven, industrie, kantoren, evenementen.

Description
Boîte de distribution :
32 A boucle 32 A - 10x 16 A mono sortie.

Utilisation
Chantiers de construction, industrie, bureaux, événements.

Specificaties / Spécifications
Op aanvraag / Sur demande

REV-32210

Omschrijving
Verdeelkast:
32 A in 2x doorlus 32 A - 10x 16 A mono uit.

Toepassing
Bouwwerven, industrie, kantoren, evenementen.

Description
Boîte de distribution :
32 A entrée 2x boucle 32 A - 10x 16 A mono sortie.

Utilisation
Chantiers de construction, industrie, bureaux, événements.

Specificaties / Spécifications
Op aanvraag / Sur demande

RENTAIR
MASTER YOUR CLIMATE

Prijs op aanvraag - Prix sur demande

Verdeelkasten Boîtes de distribution

REV-6300

Omschrijving
Verdeelkast:
63A in doorlus 63A - 2x 16A uit - 2x 32A uit.

Toepassing
Bouwwerven, industrie, kantoren, evenementen.

Description
Boîte de distribution :
63A entrée boucle 63A - 2x 16A sortie - 2x 32A sortie.

Utilisation
Chantiers de construction, industrie, bureaux, événements.

Specificaties / Spécifications
Op aanvraag / Sur demande

REV-6304

Omschrijving
Verdeelkast: 63A in doorlus 32A - 4x 16A uit.

Toepassing
Bouwwerven, industrie, kantoren, evenementen.

Description
Boîte de distribution :
63A entrée boucle 32A - 4x 16A sortie.

Utilisation
Chantiers de construction, industrie, bureaux, événements.

Specificaties / Spécifications
Op aanvraag / Sur demande

REV-6310

Omschrijving
Verdeelkast: 63A doorlus 63A - 32A uit - 10x 16A mono uit.

Toepassing
Bouwwerven, industrie, kantoren, evenementen.

Description
Boîte de distribution : 63A entrée boucle 63A - 32A sortie - 10x 16A mono sortie.

Utilisation
Chantiers de construction, industrie, bureaux, événements.

Specificaties / Spécifications
Op aanvraag / Sur demande

REV-12511

Omschrijving
Verdeelkast:
125A in doorlus 125A - 1x 32A - 1x 63A uit.

Toepassing
Bouwwerven, industrie, kantoren, evenementen.

Description
Boîte de distribution :
125A entrée boucle 125A - 1x 32A - 1x 63A sortie.

Utilisation
Chantiers de construction, industrie, bureaux, événements.

Specificaties / Spécifications
Op aanvraag / Sur demande

REV-12512

Omschrijving
Verdeelkast: 1x 125A in - 1x 63A uit - 4x 32A uit - 12x 16A Mono.

Toepassing
Bouwwerven, industrie, kantoren, evenementen.

Description
Boîte de distribution :
1x 125A sortie - 1x 63A sortie - 4x 32A sortie - 12x 16A mono.

Utilisation
Chantiers de construction, industrie, bureaux, événements.

Specificaties / Spécifications
Op aanvraag / Sur demande

REV-12500

Omschrijving
Verdeelkast: 1x 125A in - 3x 63A uit.

Toepassing
Bouwwerven, industrie, kantoren, evenementen.

Description
Boîte de distribution :
1x 125A entrée - 3x 63A sortie.

Utilisation
Chantiers de construction, industrie, bureaux, événements.

Specificaties / Spécifications
Op aanvraag / Sur demande

RENTAIR
MASTER YOUR CLIMATE

Prijs op aanvraag - Prix sur demande

Verdeelkasten Boîtes de distribution

REV-12506

Omschrijving
Verdeelkast: 1x 125A in - 1x 125A uit - 2x 63A uit - 4x 32A - 6x 16A Mono.

Toepassing
Bouwwerven, industrie, kantoren, evenementen.

Description
Boîte de distribution : 1x 125A entrée - 1x 125A sortie - 2x 63A sortie - 4x 32A sortie - 6x 16A mono.

Utilisation
Chantiers de construction, industrie, bureaux, événements.

Specificaties / Spécifications
Op aanvraag / Sur demande

REV-12504

Omschrijving
Verdeelkast: 400A in - 2x 63A uit - 4x 16A mono uit.

Toepassing
Bouwwerven, industrie, kantoren, evenementen.

Description
Boîte de distribution : 1x 400A entrée - 2x 63A sortie - 4x 16A mono sortie.

Utilisation
Chantiers de construction, industrie, bureaux, événements.

Specificaties / Spécifications
Op aanvraag / Sur demande

REV-40000

Omschrijving
Verdeelkast: 400A in - 2x 125A uit - 2x 63A uit - 2x 32A uit.

Toepassing
Bouwwerven, industrie, kantoren, evenementen.

Description
Boîte de distribution : 1x 400A entrée - 2x 125A sortie - 2x 63A sortie - 2x 32A sortie.

Utilisation
Chantiers de construction, industrie, bureaux, événements.

Specificaties / Spécifications
Op aanvraag / Sur demande

REV-12502

Omschrijving
Verdeelkast: Powerlock in & uit - 4x 125A - 4x 63A uit - 2x 32A - 2x 16A uit Mono.

Toepassing
Bouwwerven, industrie, kantoren, evenementen.

Description
Boîte de distribution : Powerlock entrée et sortie - 4x 125A - 2x 63A sortie - 2x 32A sortie - 2x 16A mono.

Utilisation
Chantiers de construction, industrie, bureaux, événements.

Specificaties / Spécifications
Op aanvraag / Sur demande

RENTAIR
MASTER YOUR CLIMATE

Prijs op aanvraag - Prix sur demande

Lichtmasten Mâts d'éclairage

RLO-1

Omschrijving
Lichtmast 4x 1.000 Watt. Zonder interne generator.

Toepassing
Verlichting van bouwwerven, parkeerplaatsen, terreinen, bedrijfshallen, opslagruimtes.

Description
Mât d'éclairage 4x1.000 Watt.
Sans générateur interne.

Utilisation
Éclairage des chantiers de construction, parkings, domaines, halls industriels, zones de stockage.

Specificaties / Spécifications
Vermogen / Puissance: n.b./n.d.
Frequentie / Fréquence: 50 Hz
Stroomsterke / Amperage: 32 A/400 V
Geluidsniveau / niveau sonere: n.b./n.d.
Max. hoogte / Max. hauteur: 9 m
Afmetingen (lxbxh): 1.330x1.225x2.200 mm
Dimensions (lxlxh): 1.330x1.225x2.200 mm
Gewicht / Poids: 680 kg

n.b. / n.d. : niet beschikbaar / non disponible

RLO-2

Omschrijving
Lichtmast 4x 1.000 Watt. Met interne generator en brandstoftank.

Toepassing
Verlichting van bouwwerven, parkeerplaatsen, terreinen, bedrijfshallen, opslagruimtes.

Description
Mât d'éclairage 4x1.000 Watt. Avec générateur interne et réservoir de carburant.

Utilisation
Éclairage des chantiers de construction, parkings, domaines, halls industriels, zones de stockage.

Specificaties / Spécifications
Vermogen / Puissance: 9 kVA
Frequentie / Fréquence: 50 Hz
Stroomsterke / Amperage: 32 A/230 V
Geluidsniveau / niveau sonere: 62 dB
Max. hoogte / Max. hauteur: 8,5 m
Afmetingen (lxbxh): 1.330x1225x2330 mm
Dimensions (lxlxh): 1.330x1225x2330 mm
Gewicht / Poids: 1.180 kg

RLO-3

Omschrijving
Mobiele lichtmast 4x 1.000 Watt. Met interne generator en brandstoftank.

Toepassing
Verlichting van bouwwerven, parkeerplaatsen, terreinen, bedrijfshallen, opslagruimtes.

Description
Mât d'éclairage mobile 4x1.000 Watt. Avec générateur interne et réservoir de carburant.

Utilisation
Éclairage des chantiers de construction, parkings, domaines, halls industriels, zones de stockage.

Specificaties / Spécifications
Vermogen / Puissance: 7,4 kVA
Frequentie / Fréquence: 50 Hz
Stroomsterke / Amperage: 32 A/230 V
Geluidsniveau / niveau sonere: 60 dB
Max. hoogte / Max. hauteur: 8,5 m
Afmetingen (lxbxh): 3.440x1.580x2.330 mm
Dimensions (lxlxh): 3.440x1.580x2.330 mm
Gewicht / Poids: 1.340 kg

Voor gratis advies bel 0800-24544

Pour conseil gratuit appelez 0800-24544

Kijk op www.rentair.be voor onze huurvoorwaarden en de laatste nieuwigheden

Consultez www.rentair.be pour nos conditions de location et les dernières nouveautés

Disclaimer: aan de informatie in deze brochure kunnen geen rechten worden ontleend. Specificaties van de geleverde toestellen kunnen mogelijk afwijken van de brochure o.a. door verschillen in bouwjaar, vraag altijd naar de meest actuele technische fiche. Versie 2020.

Avis de non-responsabilité : aucun droit ne peut être extrait des informations fournies dans cette brochure. Les caractéristiques des appareils livrés peuvent être différentes de celles décrites dans la brochure, notamment au niveau de l'année de construction. Nous vous invitons à demander toujours la fiche technique la plus récente. Version 2020.

www.mommersteeg-reclame.nl

RENTAIR
MASTER YOUR CLIMATE

www.rentair.be

Baeckelmansstraat 131 Rue Baeckelmans • Unit 17
2830 Willebroek

Tel. 0800-24544
info@rentair.be